

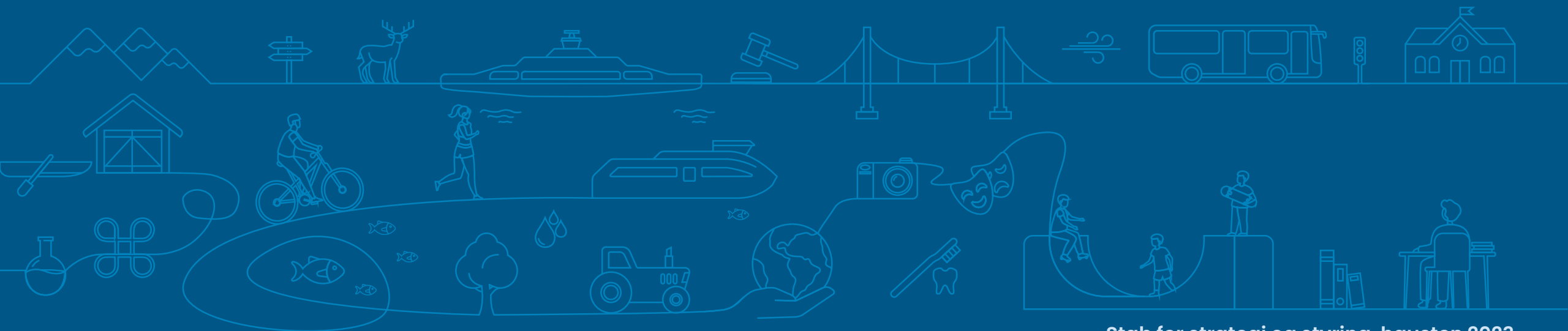

Møre og Romsdal  
fylkeskommune

# Kommunestatistikk

Vestnes kommune 2023



Stab for strategi og styring, hausten 2023



# Innhold/tema:

## Demografi

- Folketal, folketalsvekst, befolkningssamansetning, innvandring og folketalsframskrivingar

## Næringsstruktur og sysselsetting

- Sysselsetting, næringsstruktur, arbeidsplassdekning, pendling, sektorfordelt sysselsetting

## Vidaregåande utdanning

- Elev- og gjennomføringsstatistikk

## Arbeidsmarknad og levekårsindikatorar

- Bruttoinntekt, utdanningsnivå, andel utanfor utdanning, arbeid og arbeidsmarknadstiltak

## Bustadar, hushald og arealbruk

- Bustadbygging, hushaldningar, samla arealbruk og arealressursar

## Utvalde resultat frå folkehelseundersøkinga i 2021



# Folketalsutvikling 2022–2023 (per 1. januar)



- Vekst > +2,5 prosent
- Vekst +1,5 til +2,4 prosent
- Vekst +0,5 til +1,4 prosent
- Vekst +0,01 til +0,4 prosent
- Nedgang -0,01 til -0,4 prosent
- Nedgang -0,5 til -1,1 prosent

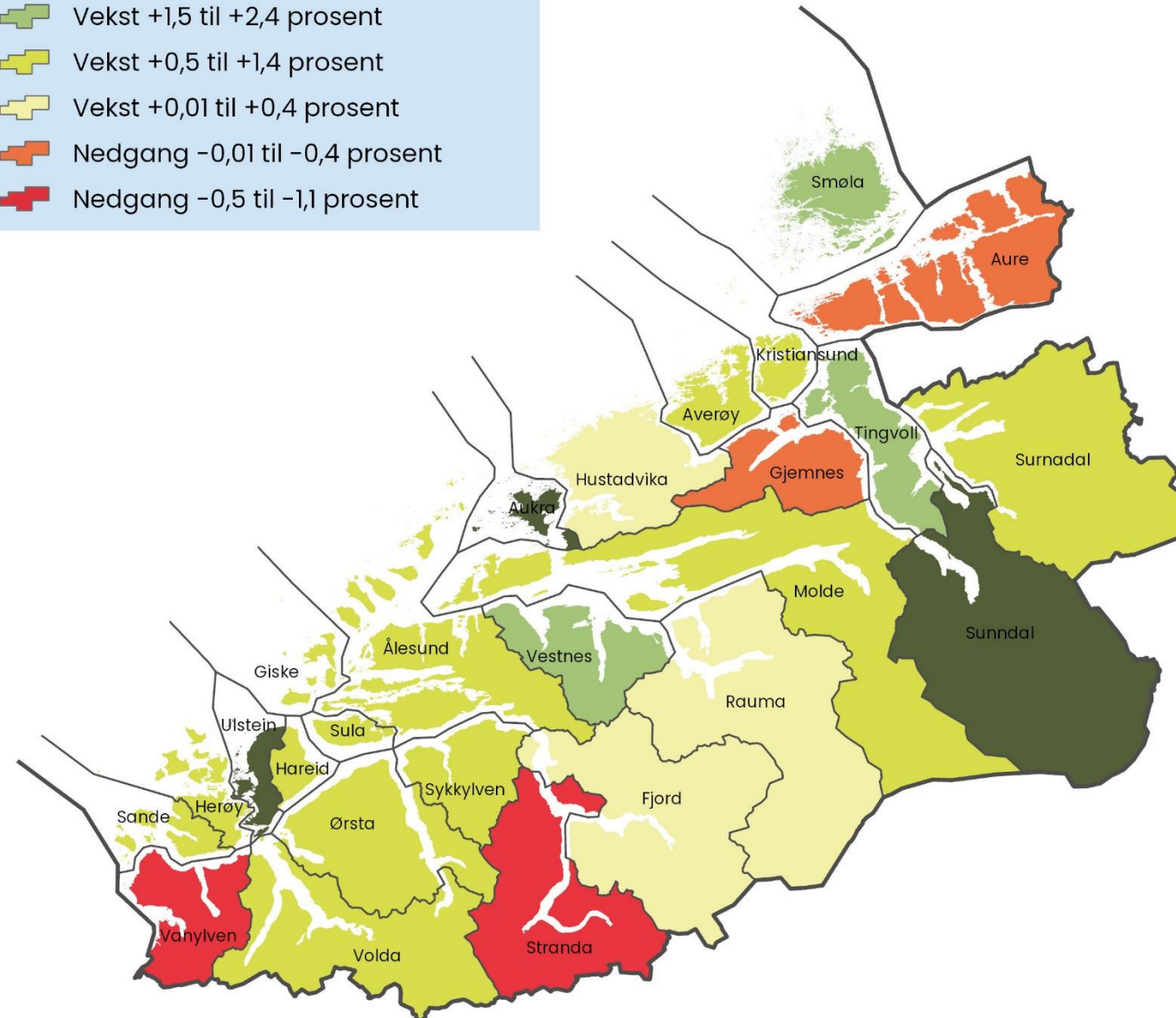

# Folketalsutvikling per grunnkrets 2018 til 2023

## Folketalsutvikling i Vestnes kommune

Kartet viser folketalsutvikling fra 2018 til 2023

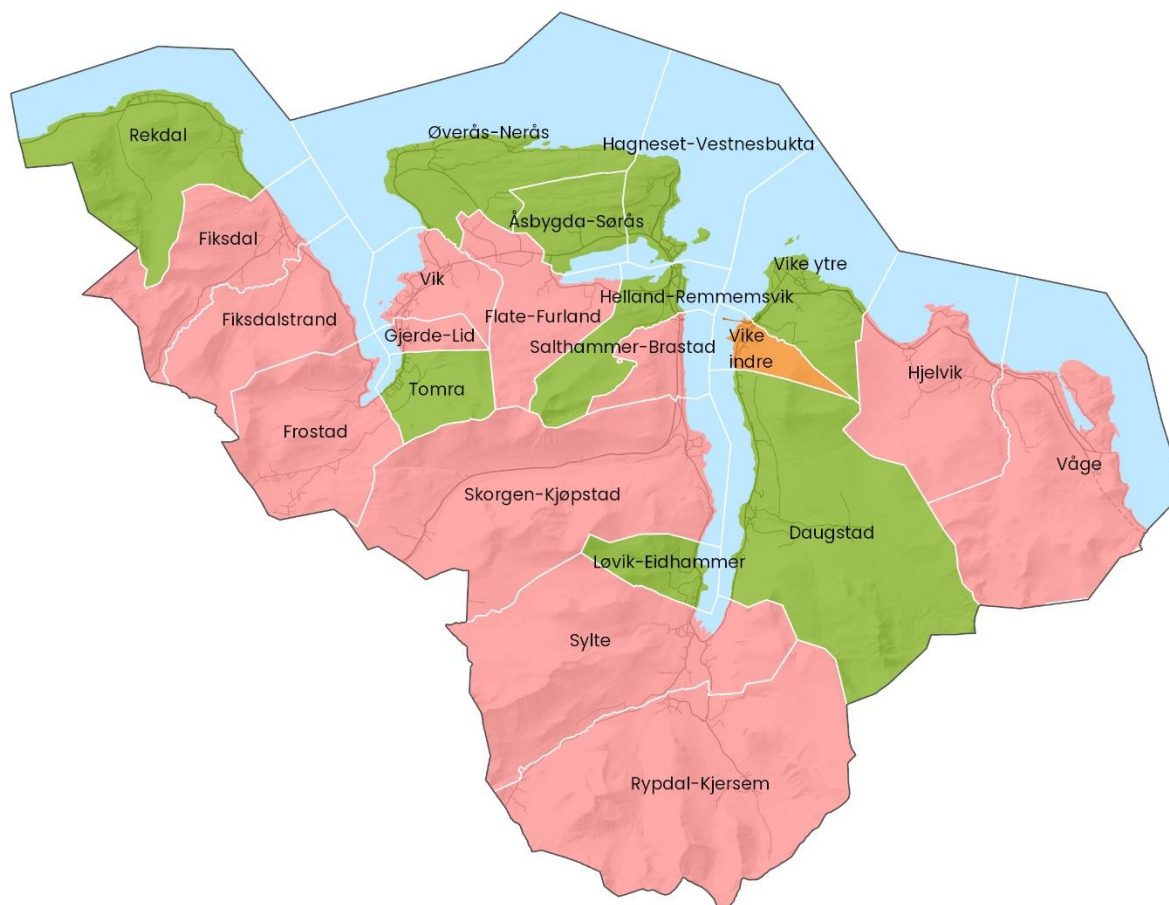

Grunnkrets		Folketal			
Nummer	Navn	2018	2023	Endring fra 2018	Endring fra 2022
15350305	Daugstad	262	265	3	17
15350102	Fiksdal	311	302	-9	0
15350103	Fiksdalstrand	78	76	-2	-3
15350202	Flate/Furland	172	155	-17	2
15350104	Frostad	128	100	-28	-10
15350106	Gjerde/Lid	273	251	-22	-219
15350204	Hagneset/Vestnesbukta	1035	1123	88	49
15350205	Helland/Remmemsvik	1283	1306	23	30
15350309	Hjelvik	202	196	-6	-6
15350302	Løvik/Eidhammer	60	68	8	-1
15350101	Rekdal	156	165	9	7
15350304	Rypdal/Kjersem	172	165	-7	-7
15350206	Salthammer/Brastad	119	118	-1	-3
15350301	Skorgen/Kjøpstad	315	286	-29	5
15350303	Sylte	323	319	-4	-10
15350105	Tomra	257	266	9	2
15350107	Vik	693	658	-35	-176
15350306	Vike indre	106	106	0	7
15350307	Vike ytre	266	313	47	10
15350308	Våge	240	219	-21	219
15350201	Øverås/Nerås	312	343	31	3
15350203	Åsbygda/Sørås	197	221	24	0

## Innbyggjarar etter alder pr grunnkrins

Grunnkrets - Innbyggjarar 2023	0-5 år	6-15 år	16-19 år	20-24 år	25-29 år	30-49 år	50-59 år	60-66 år	67-69 år	70-79 år	80 år eller eldre
15350101 Rekdal	6	17	8	11	3	28	27	19	15	22	9
15350102 Fiksdal	15	33	13	20	14	67	49	33	15	26	17
15350103 Fiksdalstrand	3	10	9	3	0	15	17	8	0	8	3
15350104 Frostad	3	8	3	3	0	26	11	10	6	17	13
15350105 Tomra	12	27	15	6	20	70	37	28	10	25	16
15350106 Gjerde/Lid	14	33	9	13	17	61	41	24	8	21	10
15350107 Vik	39	66	41	34	31	164	108	55	36	62	22
15350201 Øverås/Nerås	25	58	16	11	17	99	38	31	10	25	13
15350202 Flate/Furland	6	21	3	7	13	40	25	18	4	12	6
15350203 Åsbygda/Sørås	12	27	11	13	21	53	40	18	5	13	8
15350204 Hagneset/Vestnesbukta	62	155	59	58	62	304	159	102	39	97	26
15350205 Helland/Remmemsvik	70	146	67	56	59	259	160	115	56	199	119
15350206 Salthammer/Brastad	3	16	8	9	3	31	16	6	3	17	6
15350301 Skorgen/Kjøpstad	12	23	9	15	13	63	44	39	21	38	9
15350302 Løvik/Eidhammer	0	9	0	12	5	13	11	3	3	6	6
15350303 Sylte	22	19	12	19	27	65	49	32	17	38	19
15350304 Rypdal/Kjersem	13	25	3	6	10	38	13	16	3	28	10
15350305 Daugstad	8	32	12	14	7	70	36	27	20	32	7
15350306 Vike indre	7	9	9	3	3	25	19	13	3	9	6
15350307 Vike ytre	24	38	20	13	19	60	49	29	10	32	19
15350308 Våge	8	22	14	18	8	48	27	17	11	37	9
15350309 Hjelvik	10	19	11	13	10	46	28	22	9	22	6
15359999 Uoppgitt grunnkrets	0	0	0	0	0	9	14	3	0	0	0

## Befolkningsutviklinga 2008–2023

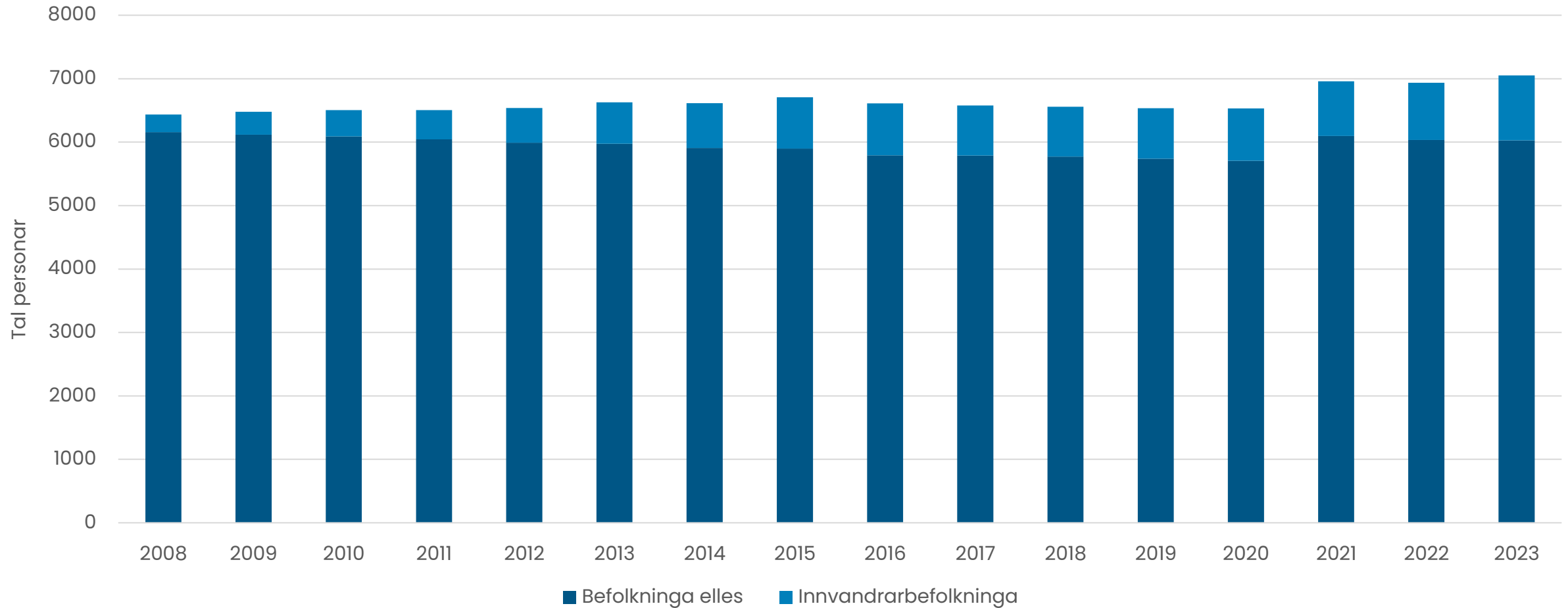

## Barn og unge 1993–2023, framskriving til 2033

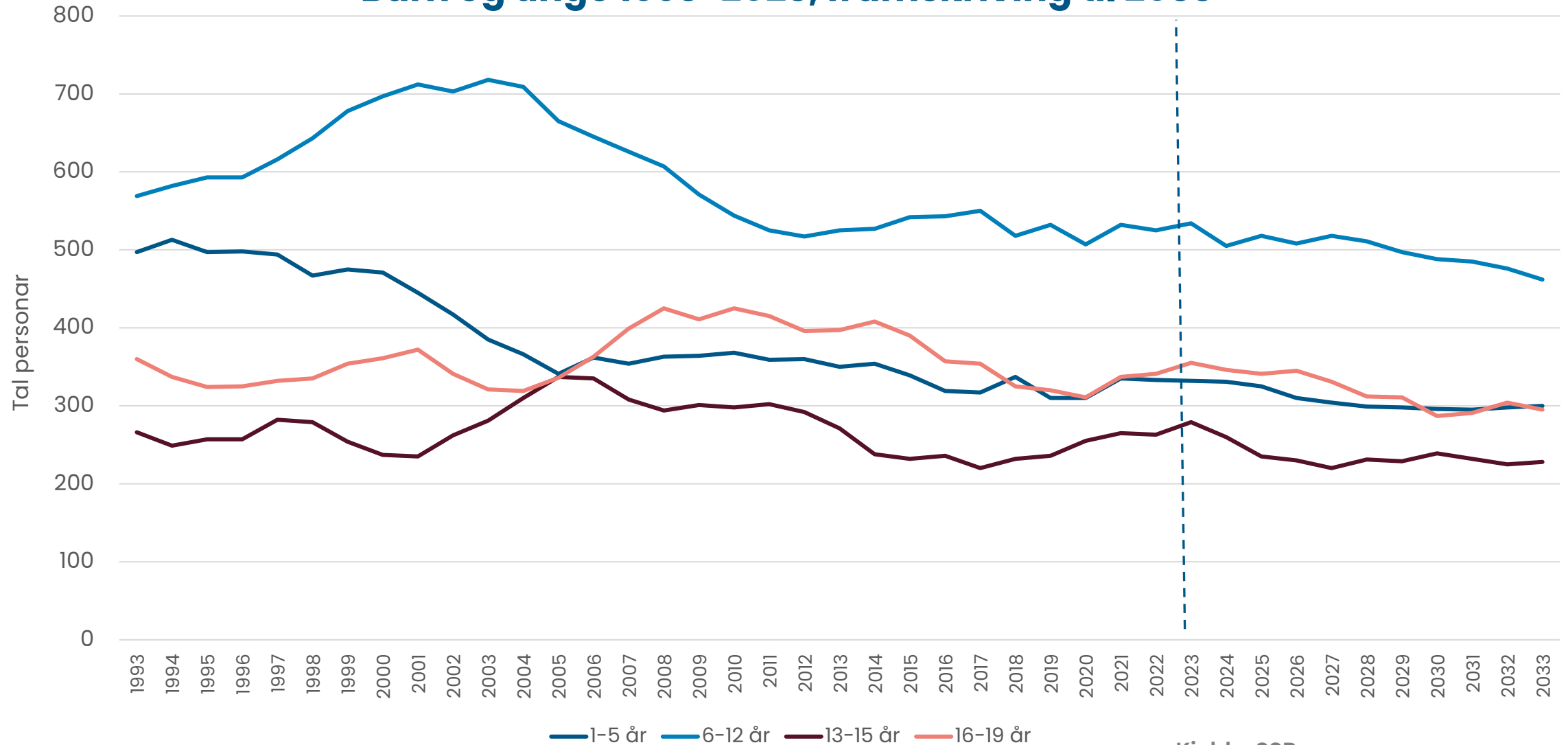

Kjelde: SSB

SSB sitt framskrivingsalternativ MMMM (hovudalternativ) ligg til grunn for framskrivingane.



## Folketalet aldersfordelt – framskriving

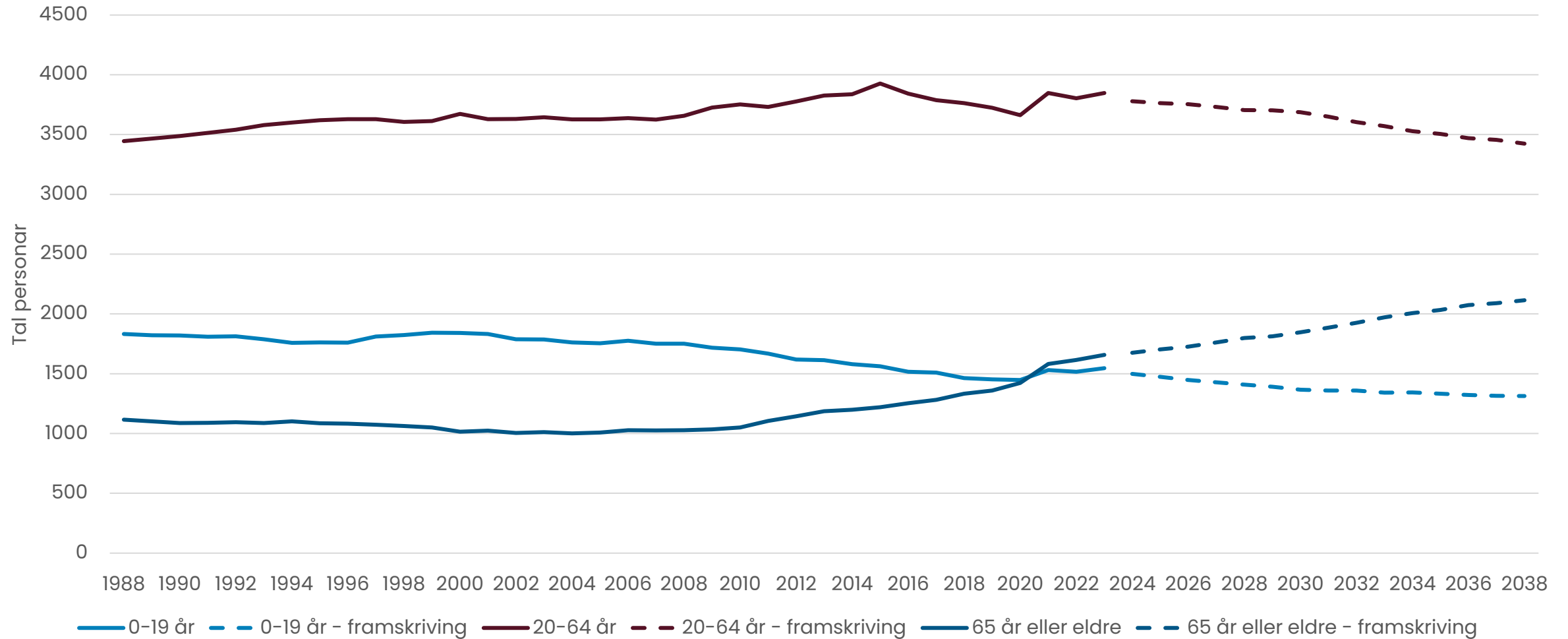



## Folkevekst etter type, 2008–2022

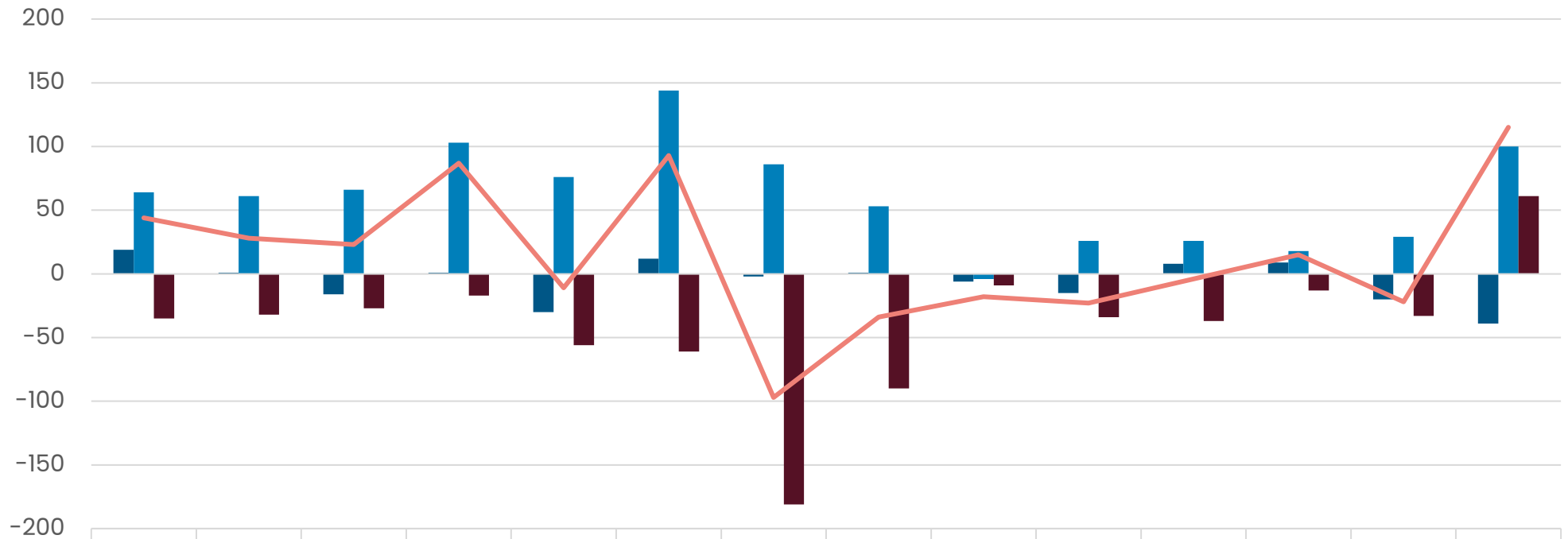

	2008	2009	2011	2012	2013	2014	2015	2016	2017	2018	2019	2020	2021	2022
 Fødselsoverskot	19	1	-16	1	-30	12	-2	1	-6	-15	8	9	-20	-39
 Nettoinnvandring	64	61	66	103	76	144	86	53	-4	26	26	18	29	100
 Nettoflytting, innenlandsk	-35	-32	-27	-17	-56	-61	-181	-90	-9	-34	-37	-13	-33	61
 Folkevekst	44	28	23	87	-11	93	-97	-34	-18	-23	-4	15	-22	115

 Fødselsoverskot  
  Nettoinnvandring  
  Nettoflytting, innenlandsk  
  Folkevekst

# Nettoflytting med andre kommunar, 2018–2022

## 1535 Vestnes kommune

- Oslo (-24)
- Bergen (-20)
- Trondheim (-5)
- Stavanger (:)
- Utlandet (199)

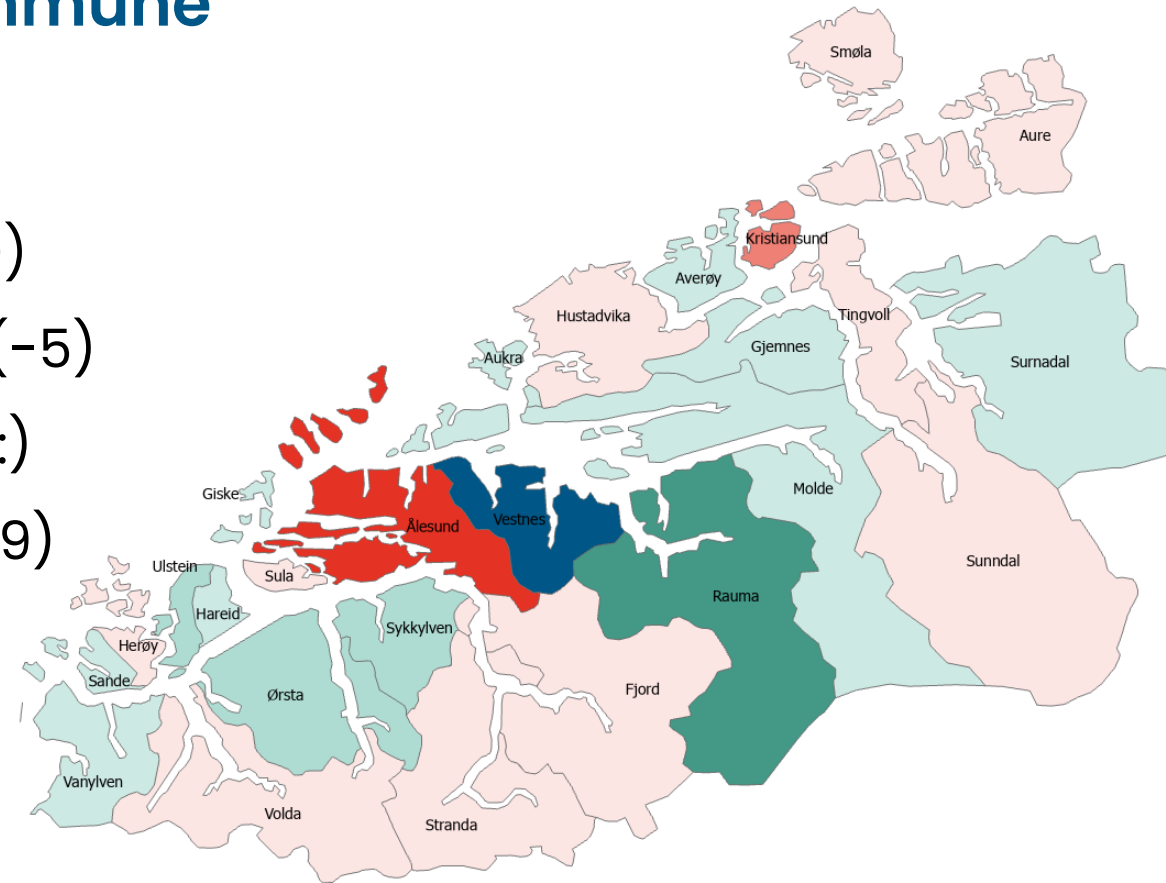

### Nettoflytting

- > 50
- 25 til 50
- 10 til 25
- 5 til 10
- 0 til 5
- 0 til -5
- 5 til -10
- 10 til -25
- 25 til -50
- > -50

Figuren visar om ein kommune har netto tilflytting- eller fråflytting med andre kommunar i Møre og Romsdal, utvalde storbyar og utlandet. Flyttetal er samla for perioden 2018–2022. Kjelde: SSB/Panda.

## Fødselsoverskot 1962–2022

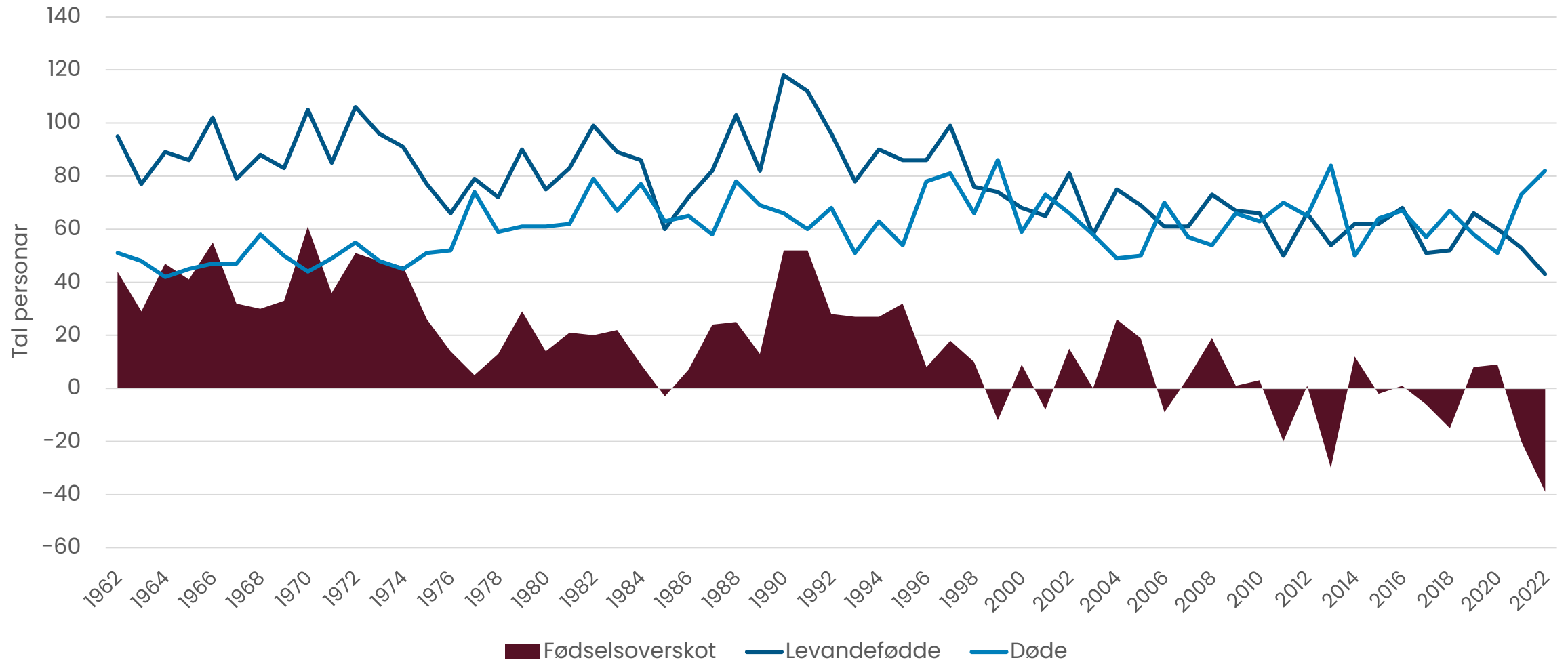

## Relativ del fødte av folketallet

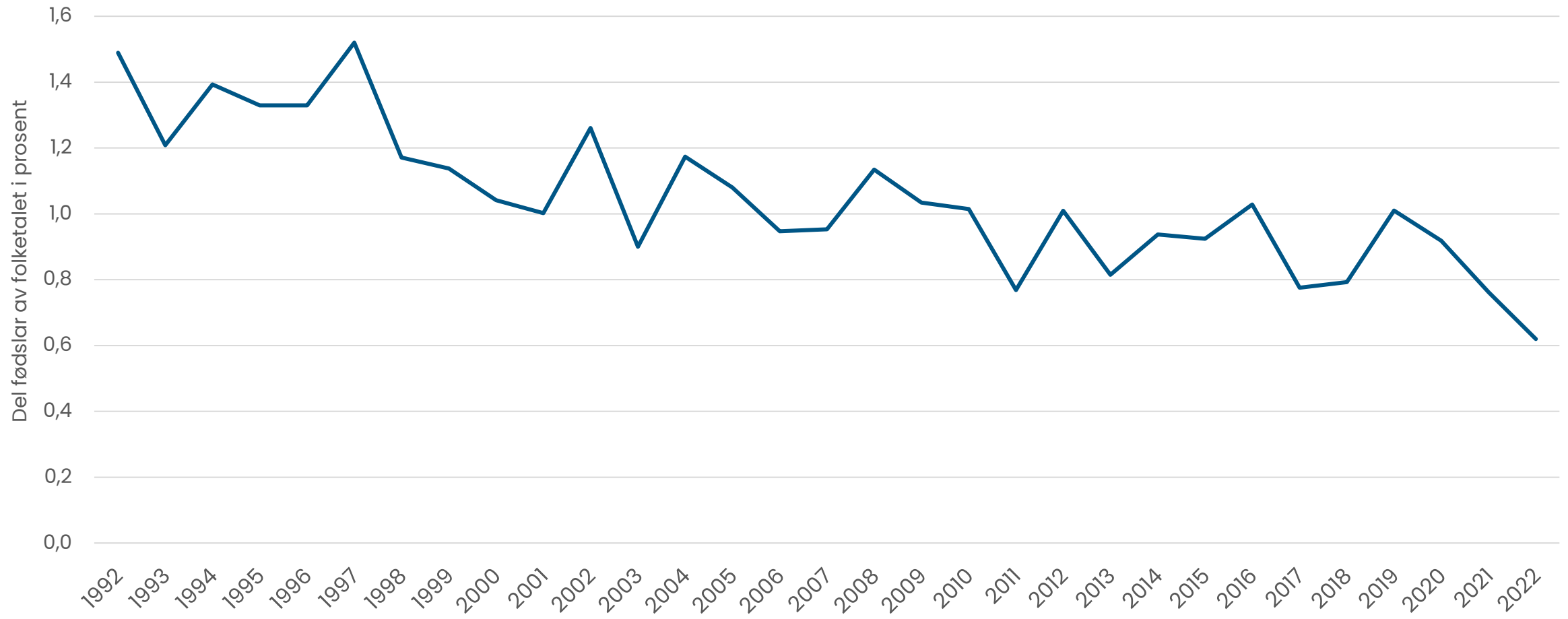

## Folketalspyramide, befolkning etter kjønn og alder, 2023 og 2035

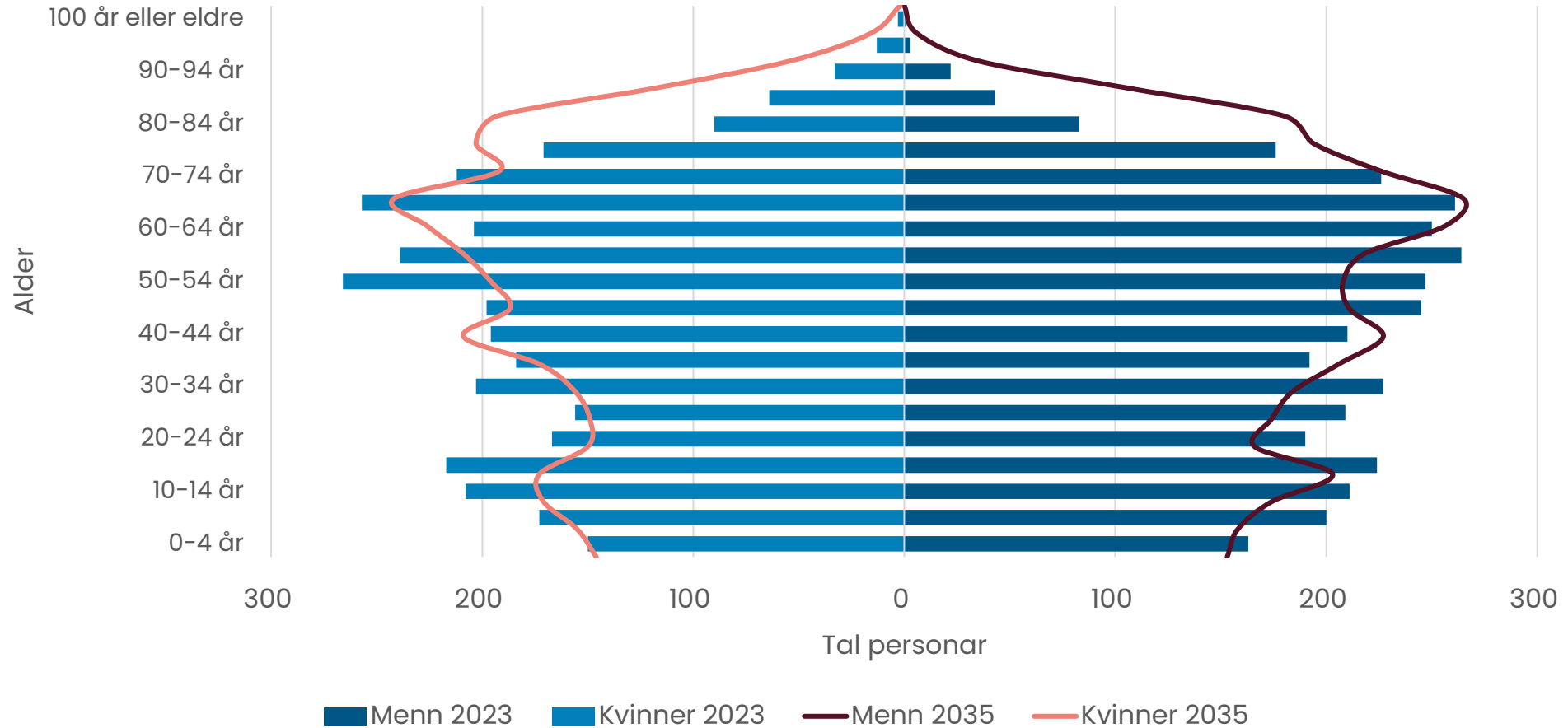

Kjelde: SSB

## Personar over 67 år

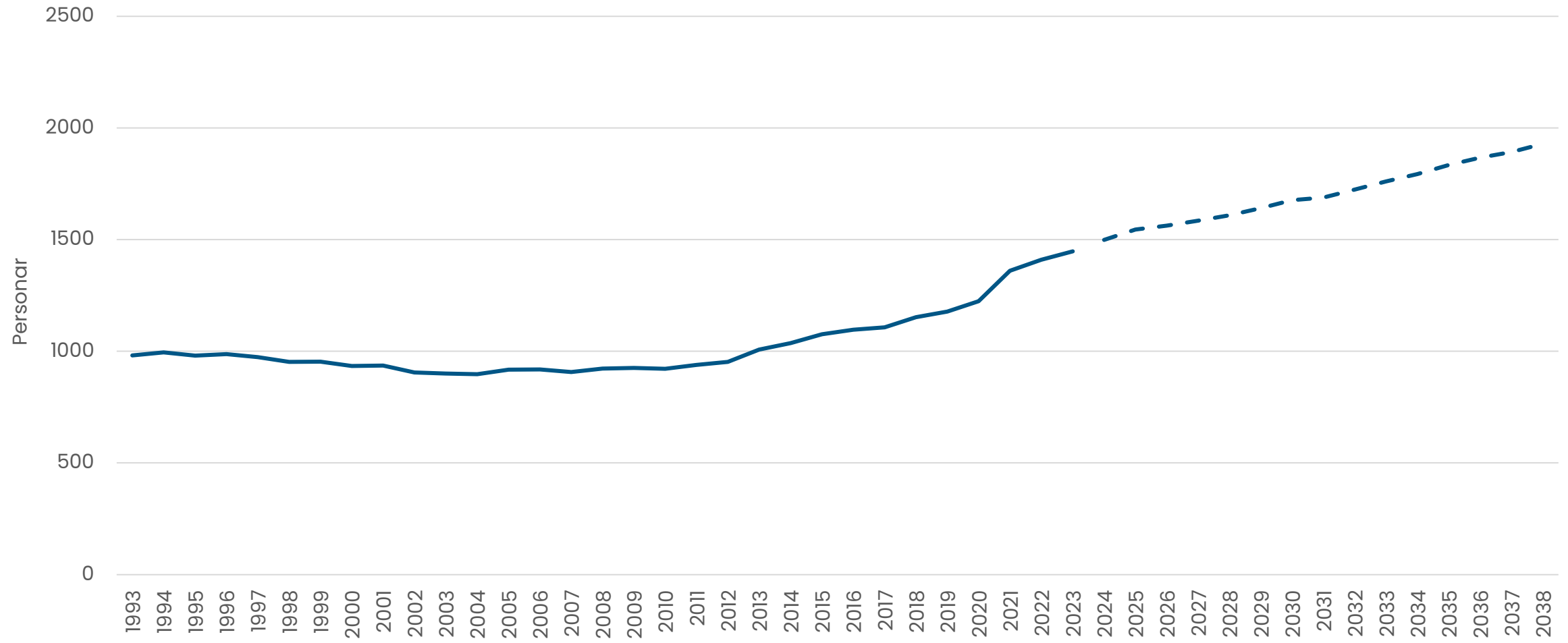

Kjelde: SSB

SSB sitt framskrivingalternativ MMMM (hovudalternativ) ligg til grunn for framskrivingane.  
Framskrivingane er justert som følge av grensejusteringa mellom Rauma og Vestnes.



## Tal personer i yrkesaktiv alder (20–64 år) per eldre over 65 år

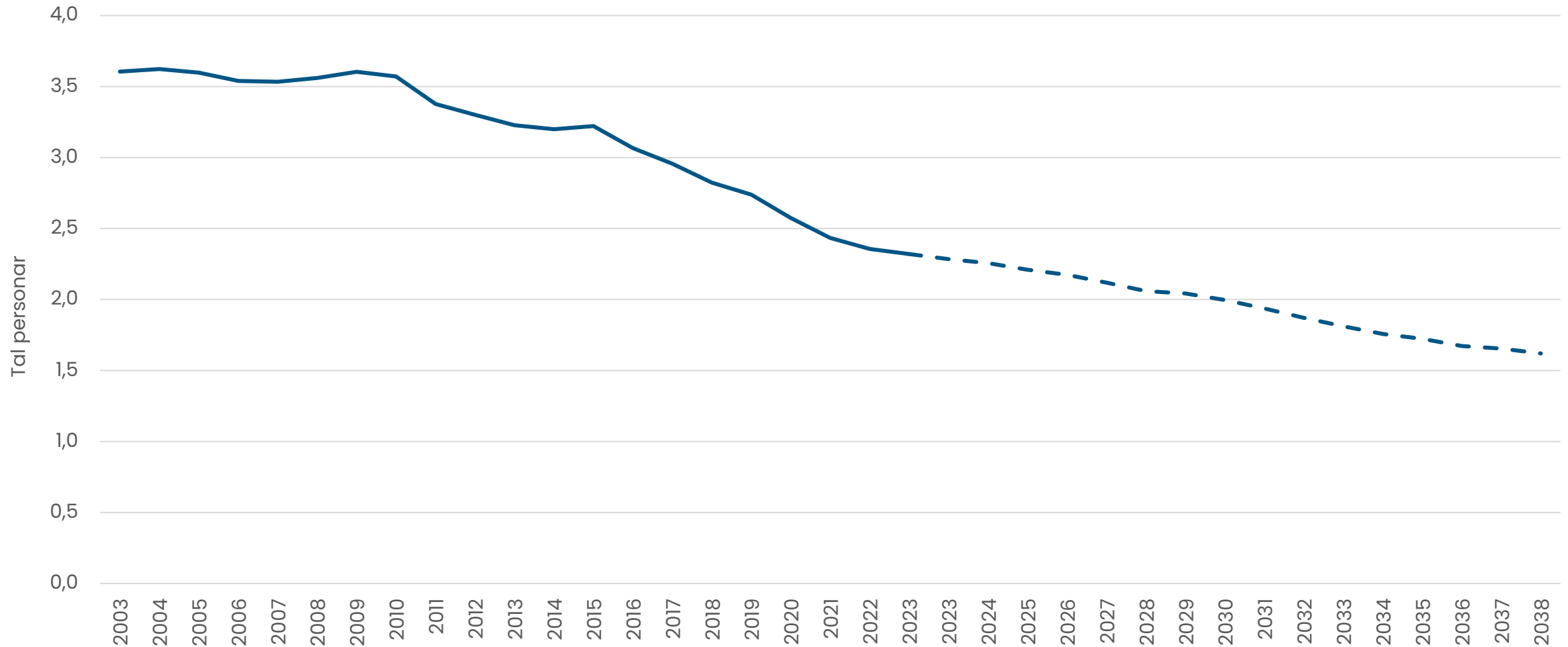

## Relativ del 80 år og eldre av befolkninga, 2023 og 2033

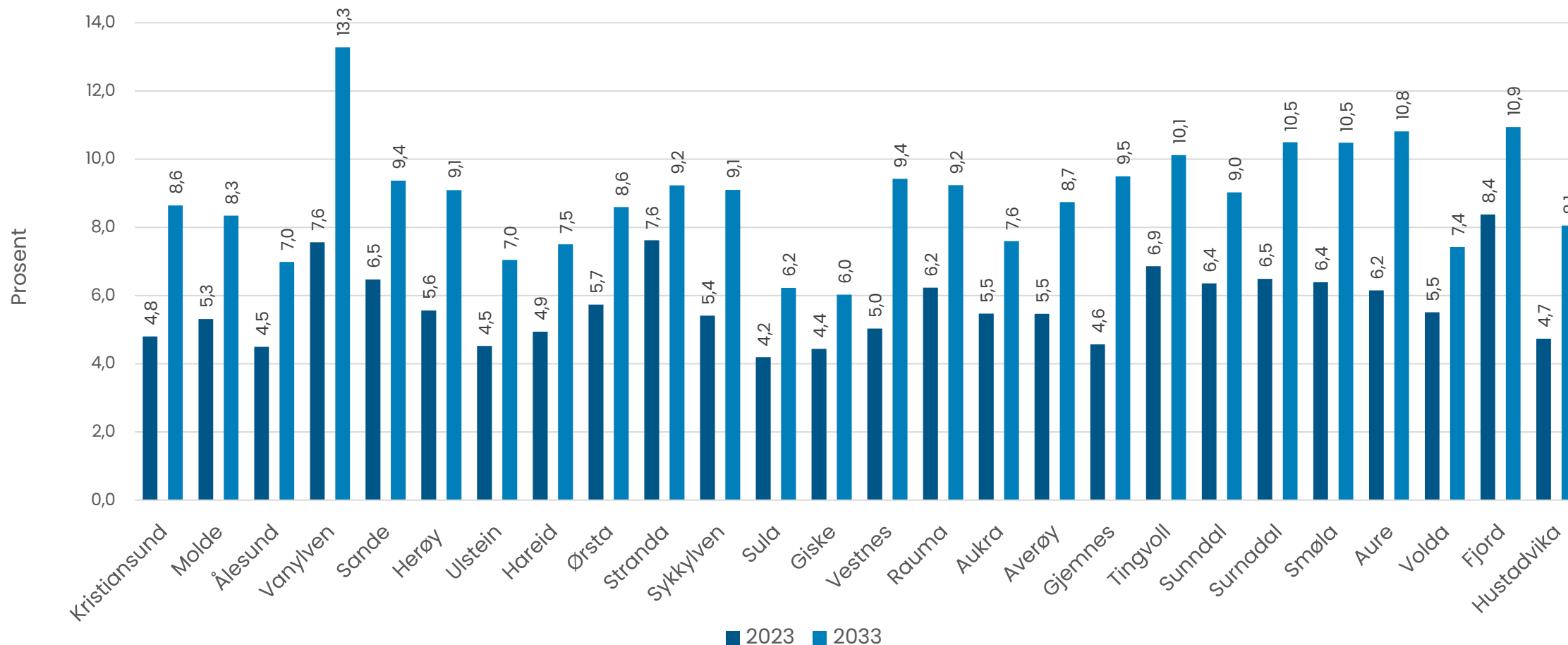



## Innvandrere etter region, utvalgte år

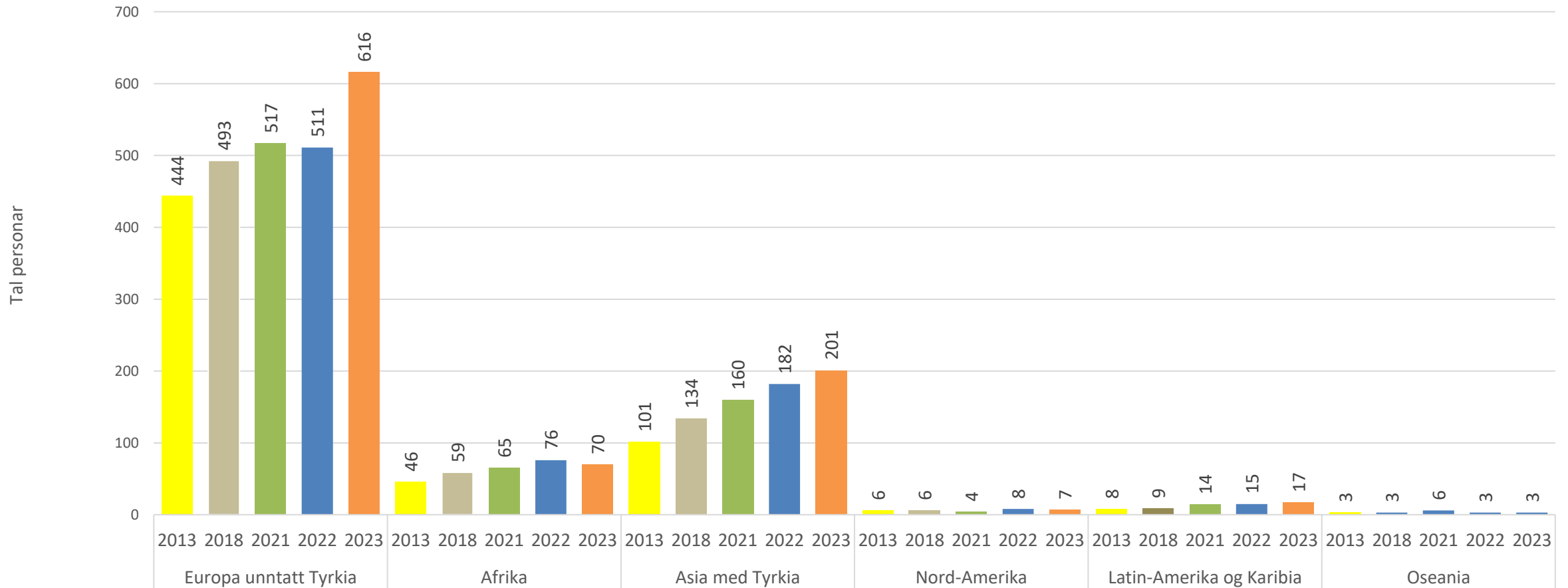

## Tal innvandrere etter land, 2023 (15 største populasjonane) - Vestnes

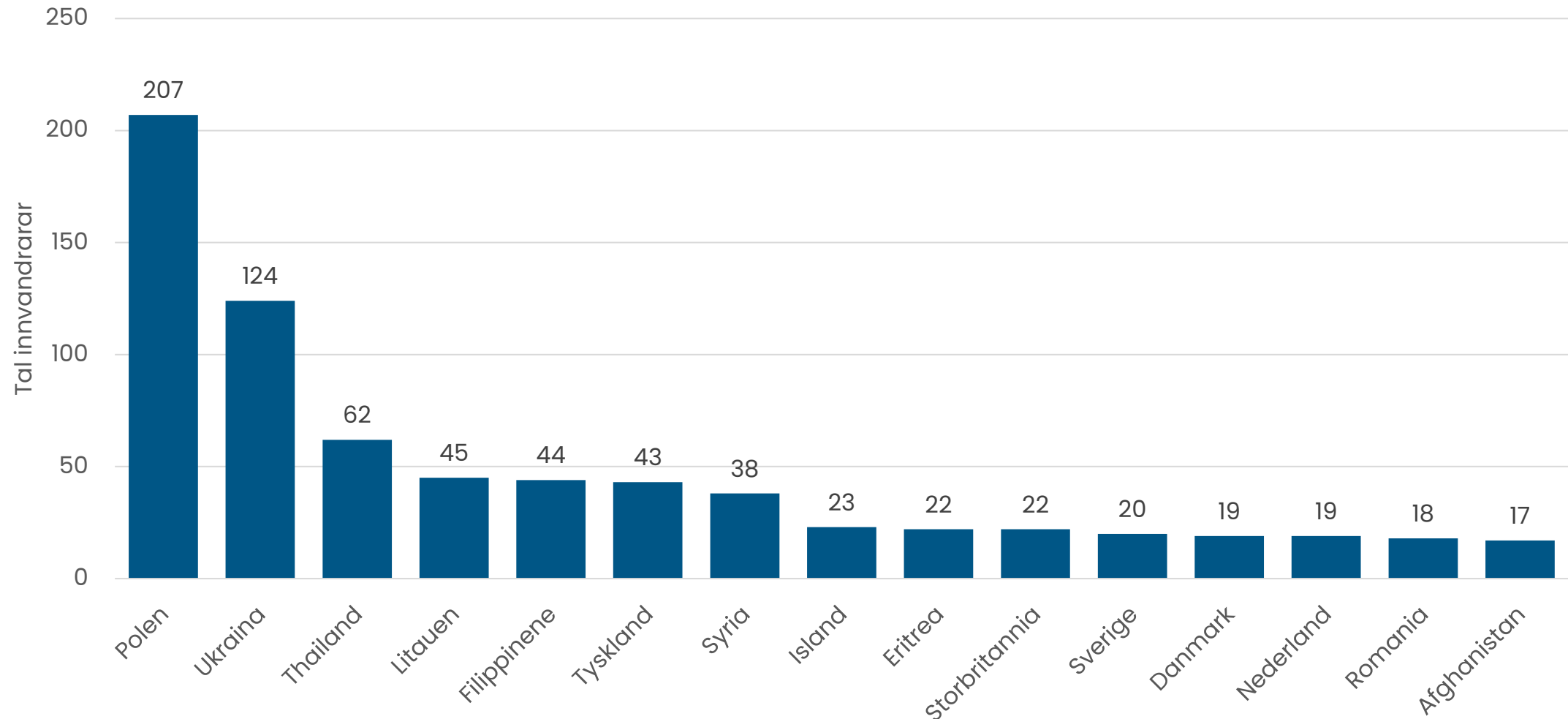

## Innvandrere og norskfødte med innvandrerforeldre, etter landbakgrunn (verdsdel) og aldersgruppe, Møre og Romsdal 2023

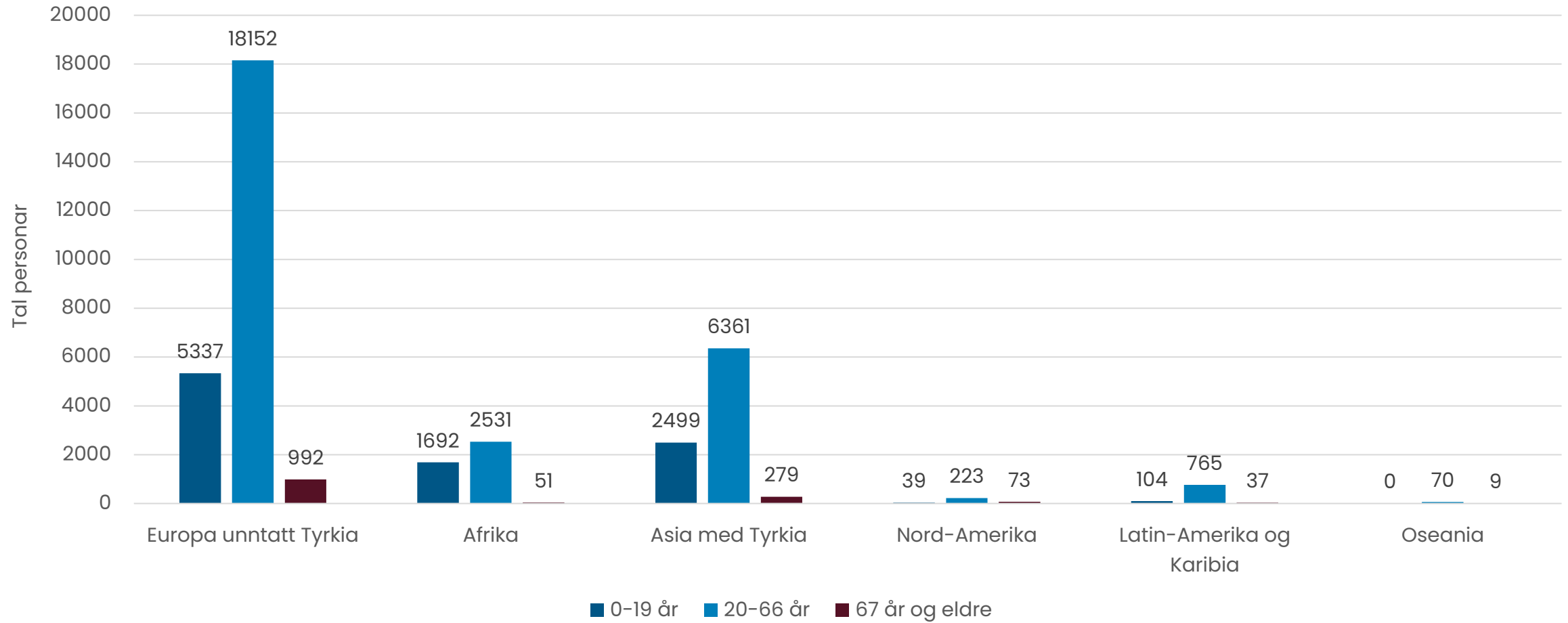

## Kvinner per 100 menn, 20-29 år og 30-39 år, framskriving 2038

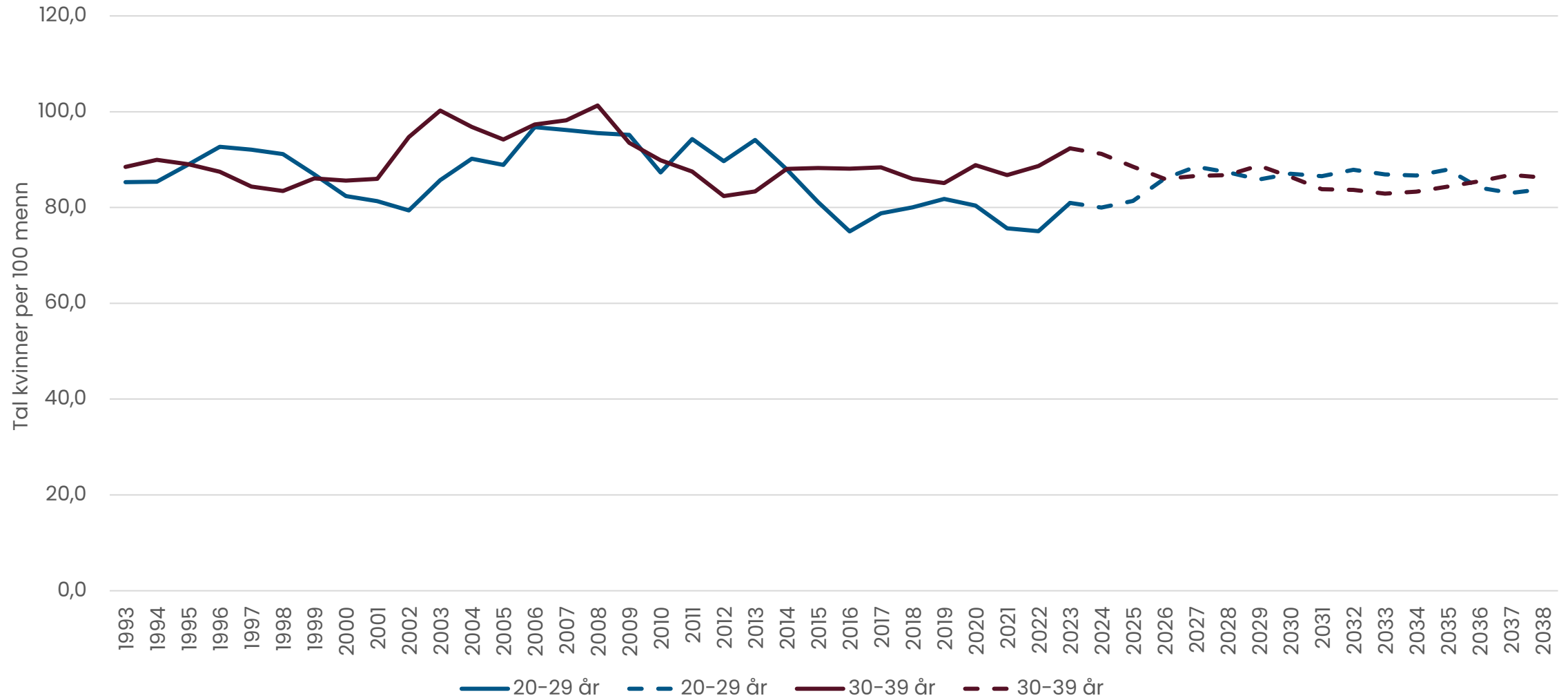

# Endring i sysselsettinga, frå 4. kvartal 2021 til 4. kvartal 2022

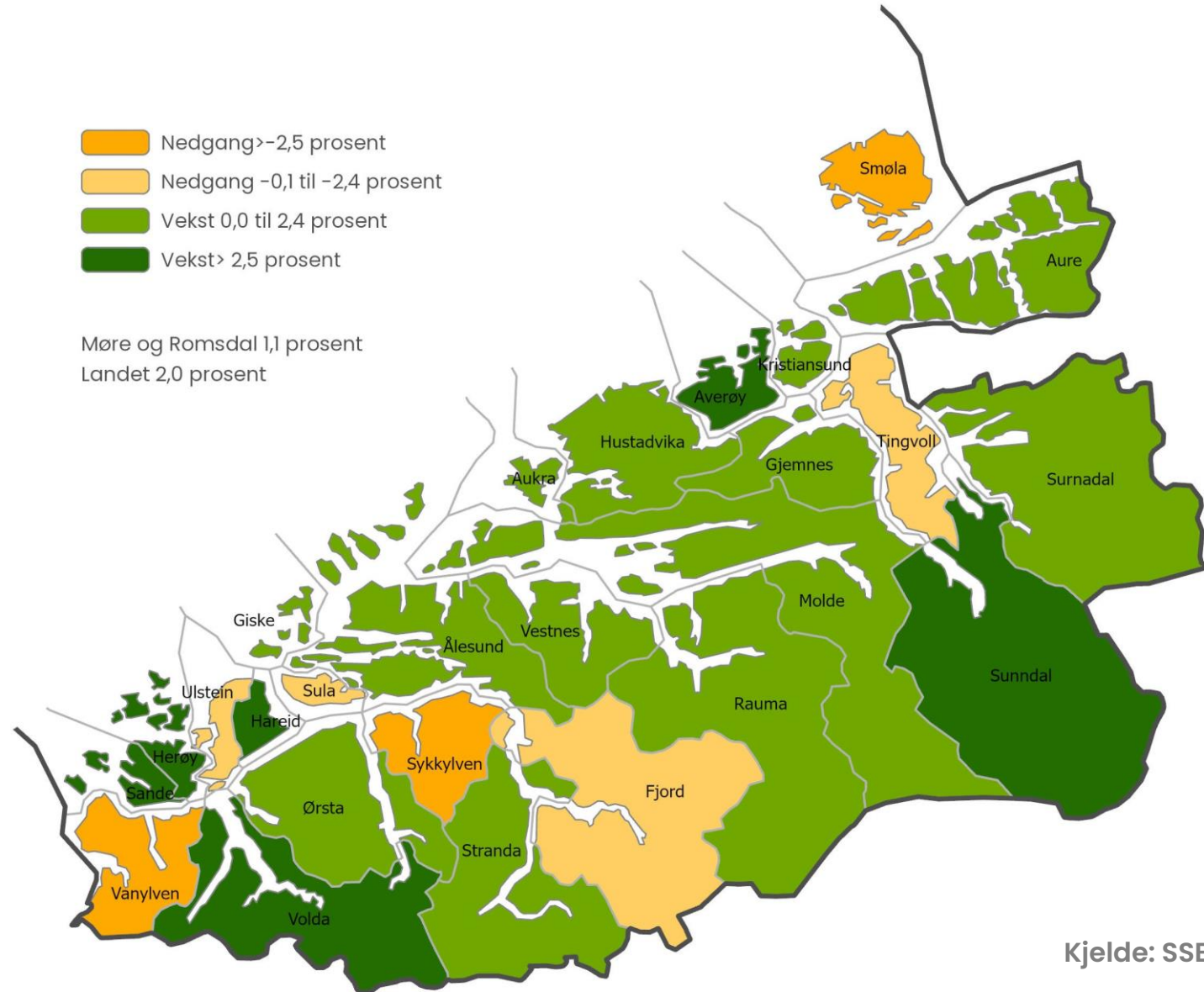

## Syssette etter arbeidsstad per 4.kvartal, indeksert (tal syssette år 2008 = 100 prosent)

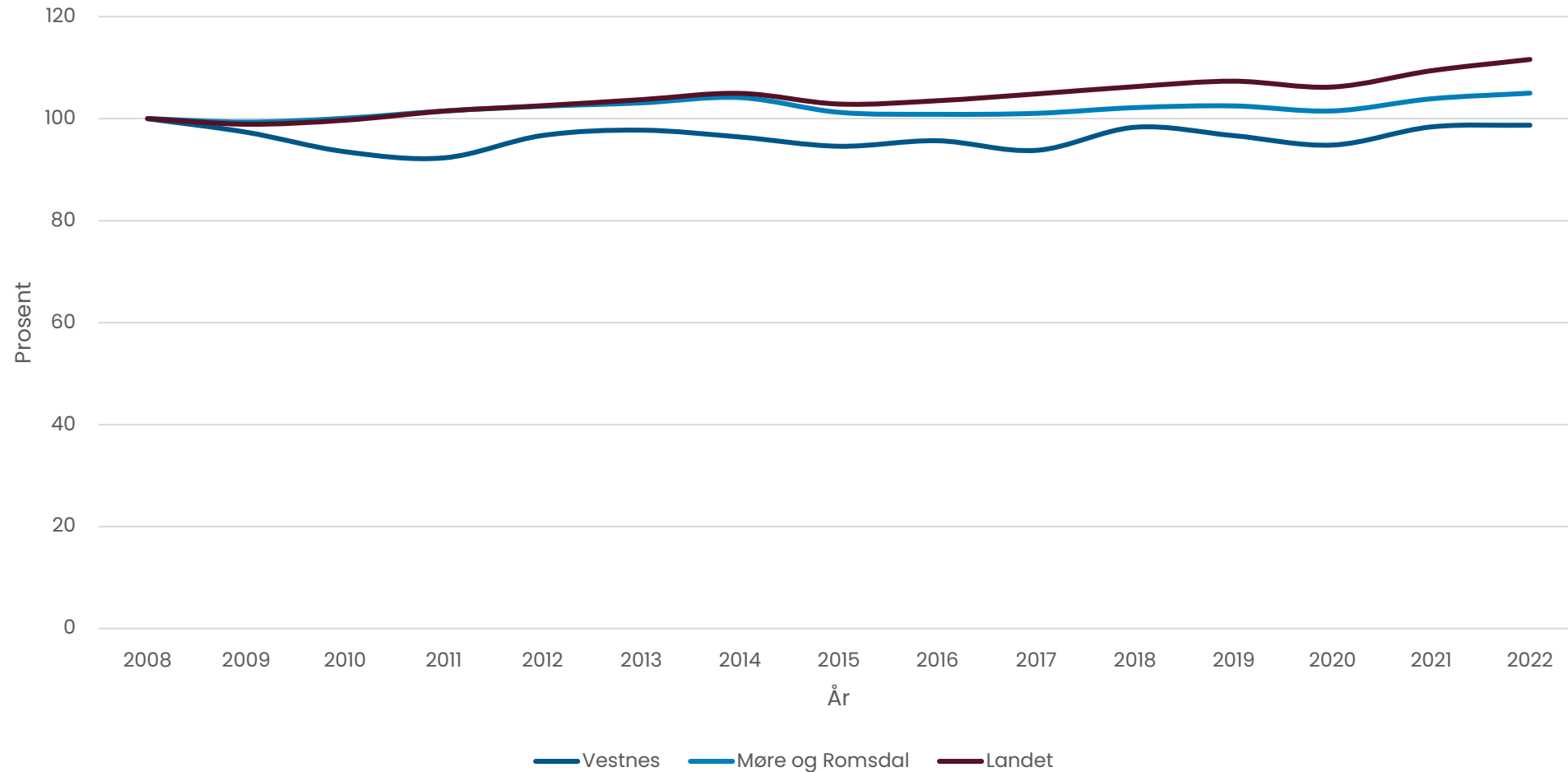

Kjelde: SSB, Panda



# Arbeidsplassdekning, Møre og Romsdal per 4. kvartal 2022

- > 100 prosent
- 90 til 100 prosent
- 80 til 90 prosent
- 70 til 80 prosent
- < 70 prosent

Møre og Romsdal 96,5 prosent

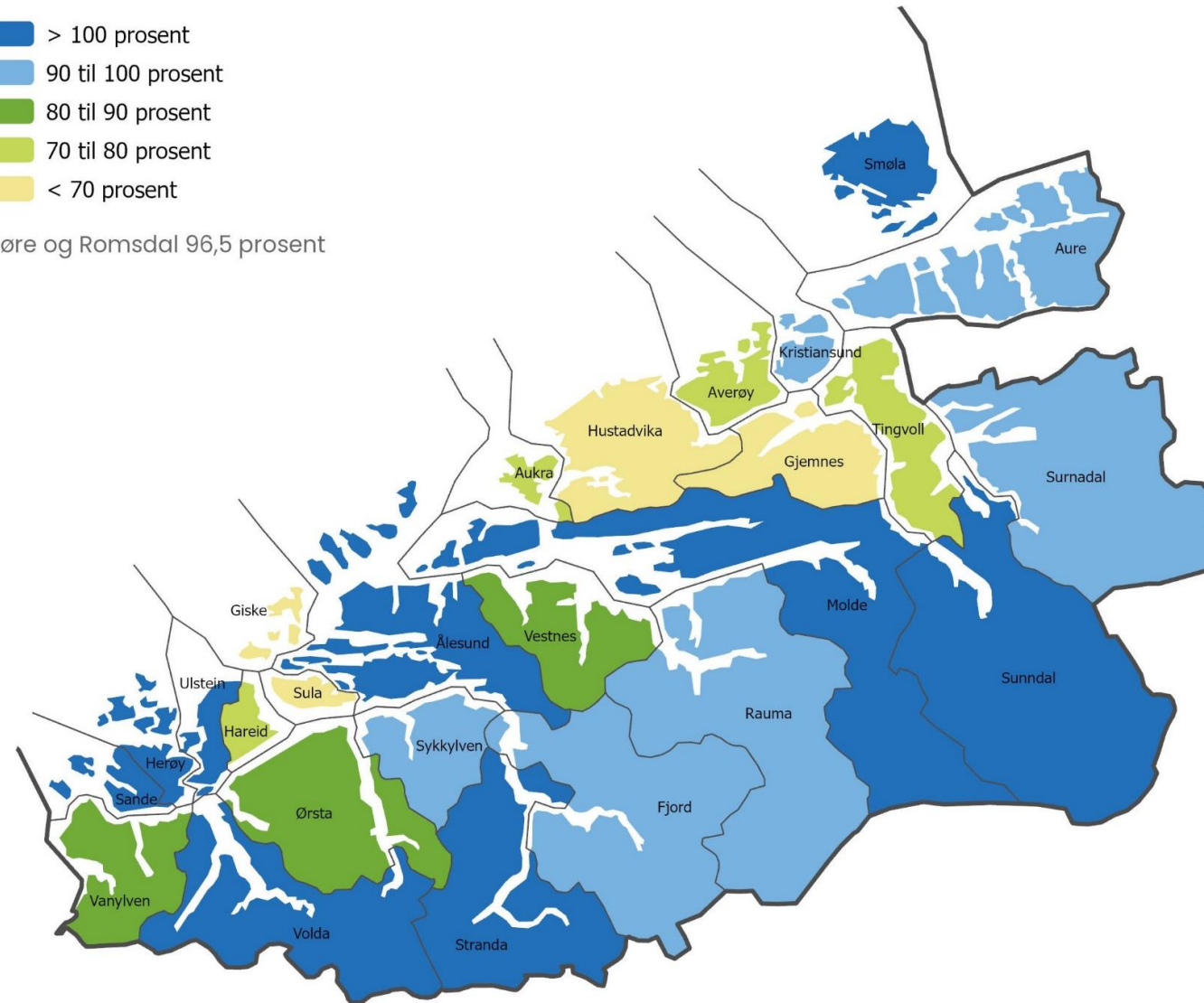

# Arbeidsplassdekning per 4. kvartal 2018 og 2022

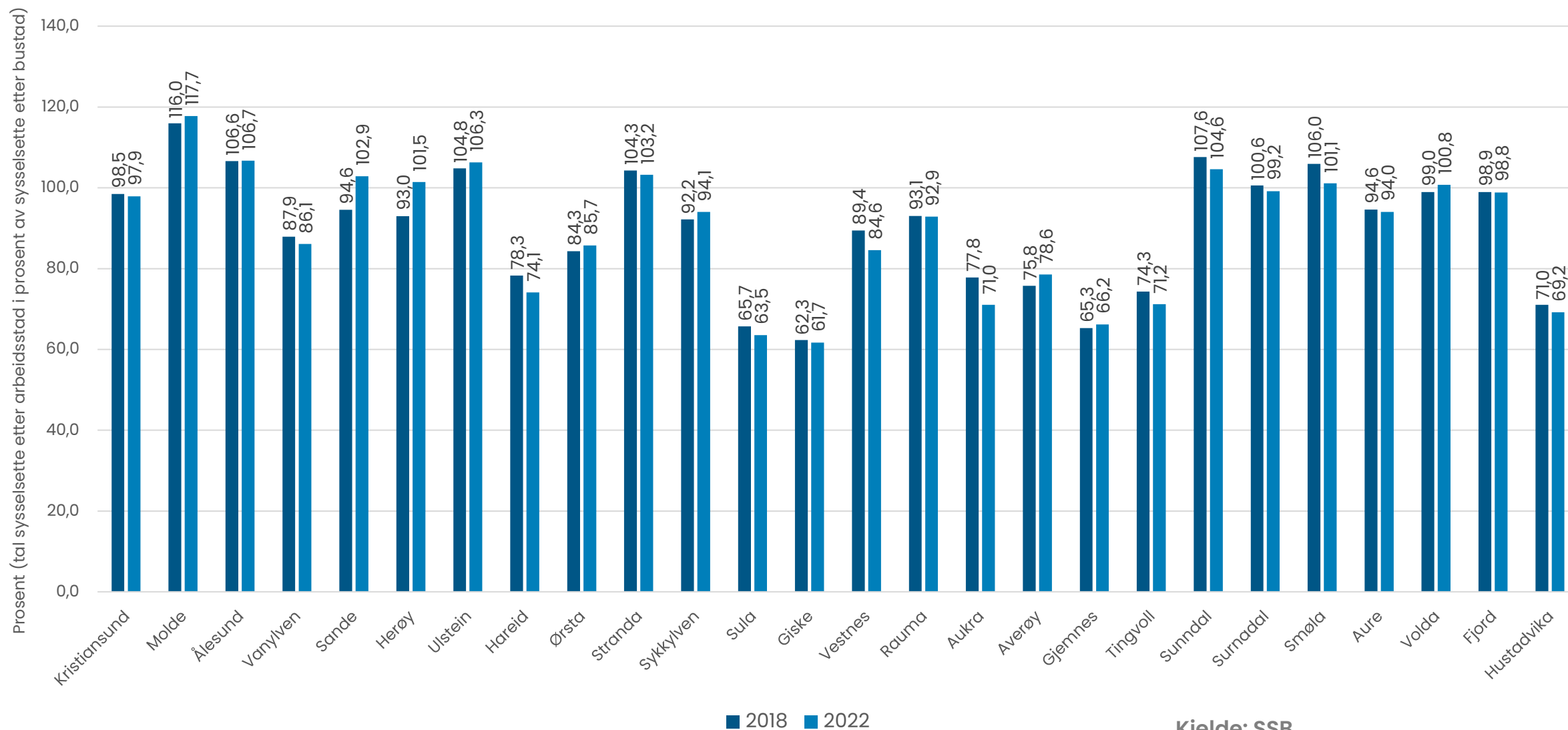

Kjelde: SSB



## Pendling til- og frå Vestnes, hovudstraumar, sortert etter innpendling, topp 15 kommunar, per 4. kvartal 2022

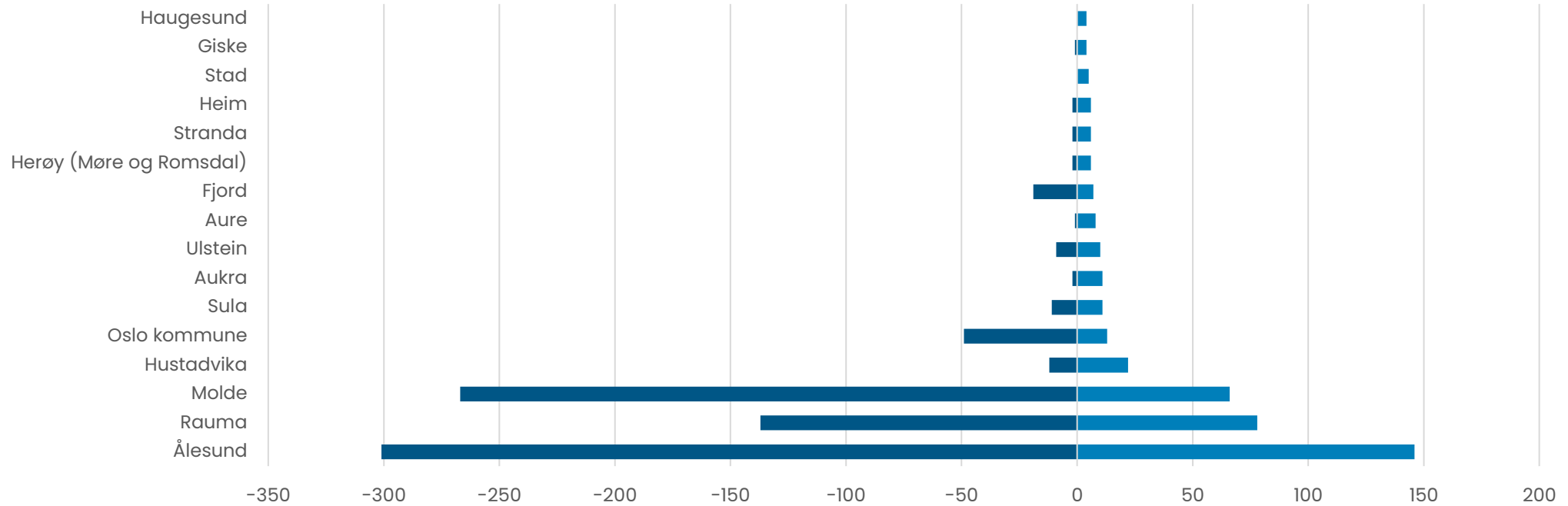

	Ålesund	Rauma	Molde	Hustadvika	Oslo kommune	Sula	Aukra	Ulstein	Aure	Fjord	Herøy (Møre og Romsdal)	Stranda	Heim	Stad	Giske	Haugesund
■ Vestnes Utpendling	-301	-137	-267	-12	-49	-11	-2	-9	-1	-19	-2	-2	-2	0	-1	0
■ Vestnes Innpendling	146	78	66	22	13	11	11	10	8	7	6	6	6	5	4	4



## Pendling til- og frå Vestnes, hovudstraumar, sortert etter utpendling, topp 15 kommunar, per 4. kvartal 2022

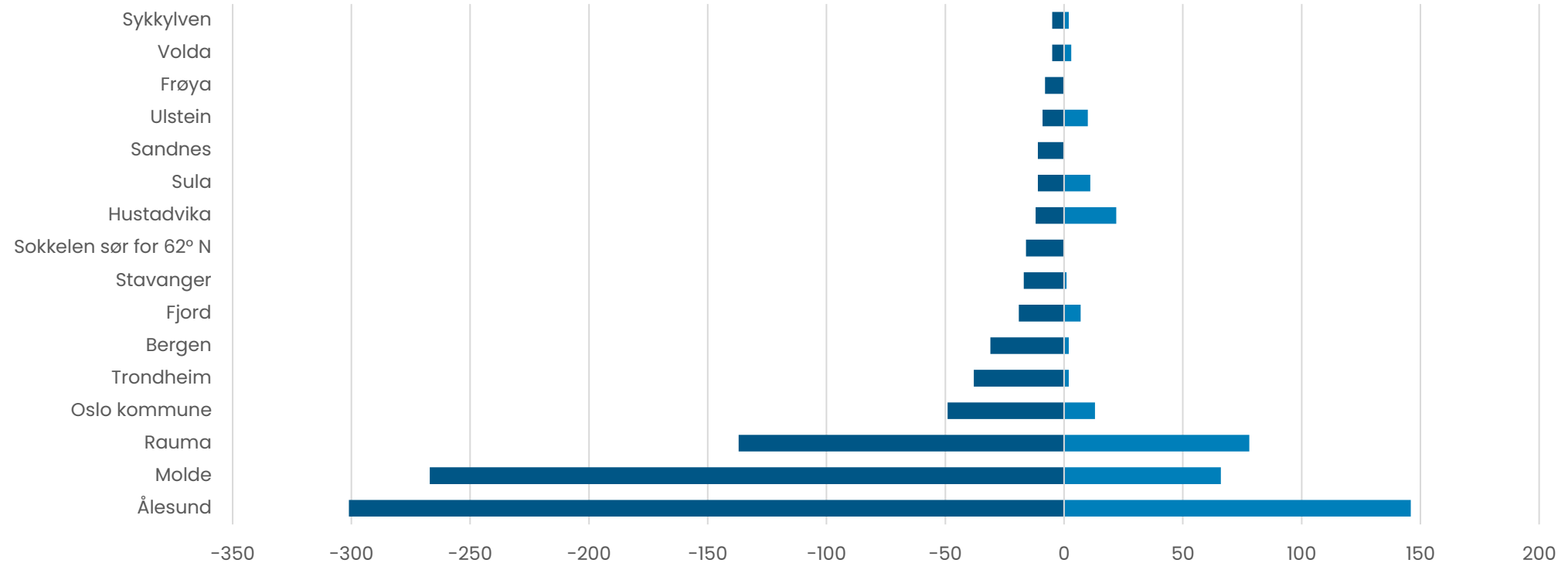

	Ålesund	Molde	Rauma	Oslo kommune	Trondheim	Bergen	Fjord	Stavanger	Sokkelen sør for 62° N	Hustadvika	Sula	Sandnes	Ulstein	Frøya	Volda	Sykkylven
■ Vestnes Utpendling	-301	-267	-137	-49	-38	-31	-19	-17	-16	-12	-11	-11	-9	-8	-5	-5
■ Vestnes Innpendingling	146	66	78	13	2	2	7	1	0	22	11	0	10	0	3	2

## Interaksjon mellom kommunane, per 4.kvartal 2022



Bustadkommune	Største utpendlingskommune	Sysselsette bustadkommune	Sysselsette med arbeidsstad i bustadkommune	Sysselsette med arbeidsstad i største utpendlingskommune	Tal busette i kommunen med arbeidsstad i kommunen	Del sysselsette som er busett i kommunen i % av arbeidsplassar i kommunen	Personar som pendlar inn i kommunen	Personar som pendlar ut av kommunen	Relativ del utpendlarar til største utpendlingskommune
Kristiansund	Averøy	11 703	11 455	326	9 448	82,5	2 007	2 255	2,8
Molde	Hustadvika	16 621	19 570	545	13 691	70,0	5 879	2 930	3,3
Ålesund	Sula	35 662	38 059	868	29 948	78,7	8 111	5 714	2,4
Vanylven	Stad	1 443	1 246	62	1 043	83,7	203	400	4,3
Sande	Herøy	1 181	1 219	108	779	63,9	440	402	9,1
Herøy	Ulstein	4 436	4 499	426	3 224	71,7	1 275	1 212	9,6
Ulstein	Hareid	4 339	4 613	413	2 499	54,2	2 114	1 840	9,5
Hareid	Ulstein	2 465	1 827	617	1 116	61,1	711	1 349	25,0
Ørsta	Volda	5 510	4 716	1 172	3 352	71,1	1 364	2 158	21,3
Stranda	Sykkylven	2 436	2 512	105	1 988	79,1	524	448	4,3
Sykkylven	Ålesund	3 952	3 719	404	3 122	83,9	597	830	10,2
Sula	Ålesund	4 969	3 159	2 324	2 038	64,5	1 121	2 931	46,8
Giske	Ålesund	4 518	2 787	1 908	2 099	75,3	688	2 419	42,2
Vestnes	Ålesund	3 482	2 946	301	2 452	83,2	494	1 030	8,6
Rauma	Molde	3 574	3 321	276	2 836	85,4	485	738	7,7
Aukra	Molde	1 769	1 258	551	903	71,8	355	866	31,1
Averøy	Kristiansund	2 903	2 278	638	1 718	75,4	560	1 185	22,0
Gjemnes	Molde	1 353	898	358	629	70,0	269	724	26,5
Tingvoll	Kristiansund	1 454	1 035	183	867	83,8	168	587	12,6
Sunndal	Molde	3 411	3 568	95	2 927	82,0	641	484	2,8
Surnadal	Sunndal	2 931	2 914	94	2 380	81,7	534	551	3,2
Smøla	Kristiansund	1 094	1 106	39	929	84,0	177	165	3,6
Aure	Kristiansund	1 673	1 570	104	1 267	80,7	303	406	6,2
Volda	Ørsta	5 373	5 414	854	3 275	60,5	2 139	2 098	15,9
Fjord	Ålesund	1 301	1 287	212	913	70,9	374	388	16,3
Hustadvika	Molde	6 946	4 805	1 974	3 821	79,5	984	3 125	28,4

Utpendling til største utpendlingskommune



## Vestnes – Årleg endring i folketal og sysselsette etter bu- og arbeidsstad, 2009–2022

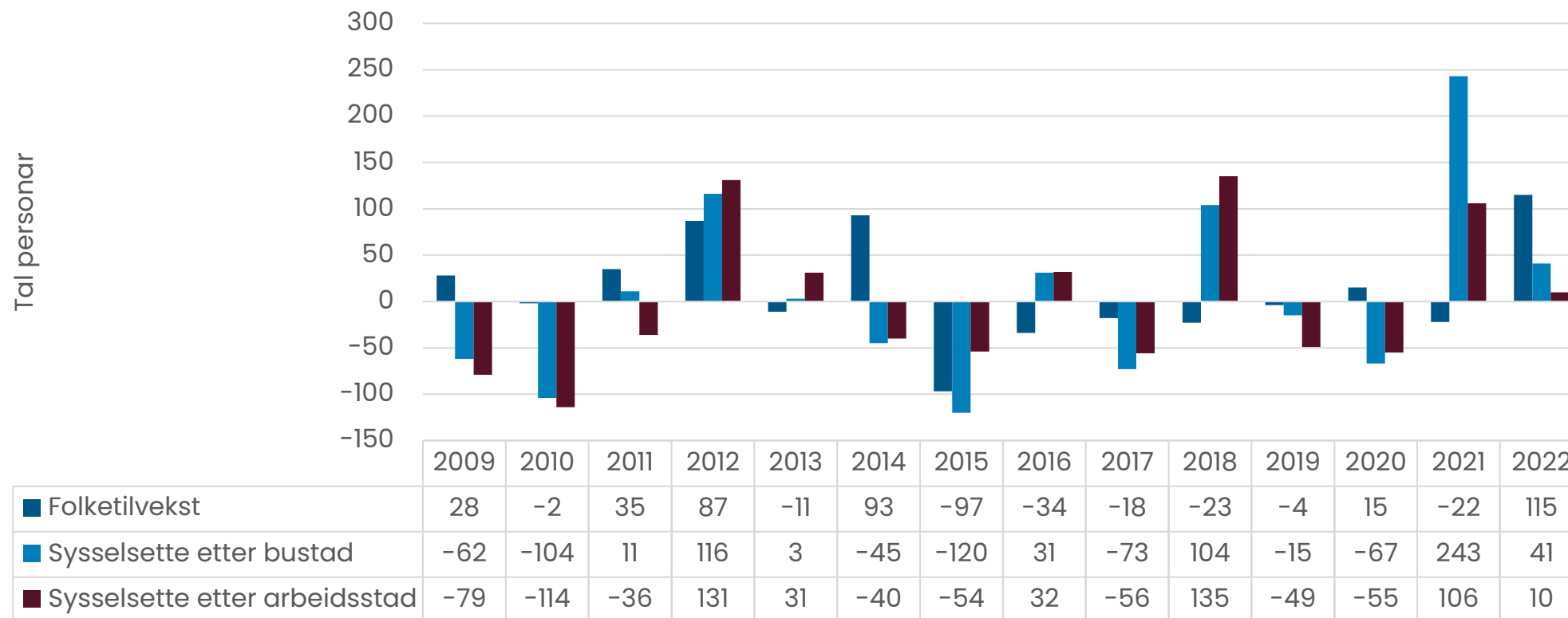

Kjelde: SSB, Panda



# Næringsstruktur

- Bergverk/Stein/Mineral
- Fiskeri/Havbruk
- Landbruksbasert næringsverksemd
- Maritim klynge
- Møbel/Trevare
- Petroleum
- Prosessindustrien
- Reiseliv
- Tekstil/Konfeksjon

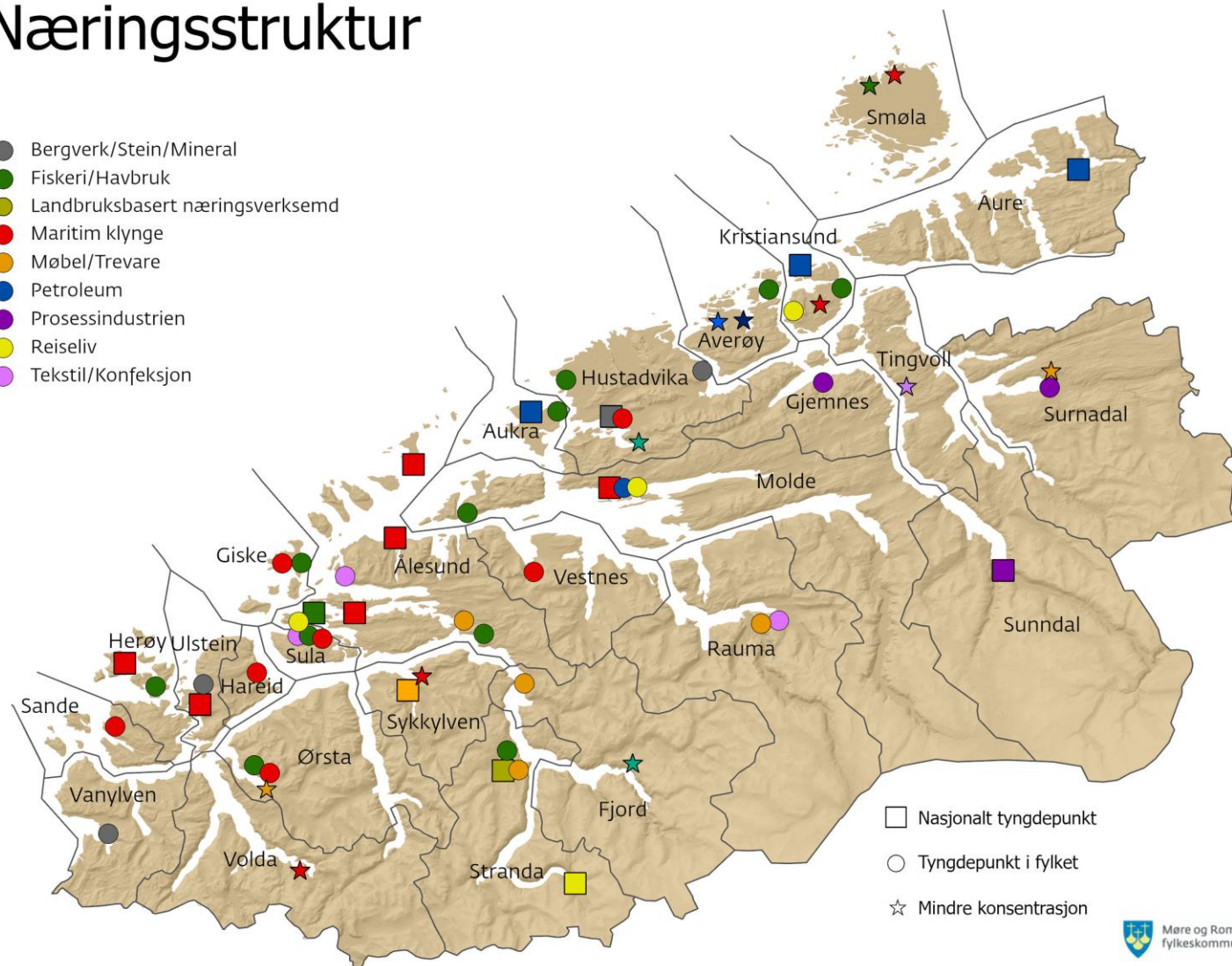

- Nasjonalt tyngdepunkt
- Tyngdepunkt i fylket
- ☆ Mindre konsentrasjon

## Næringsstruktur i kommunen, fylket og landet, per 4. kvartal 2022

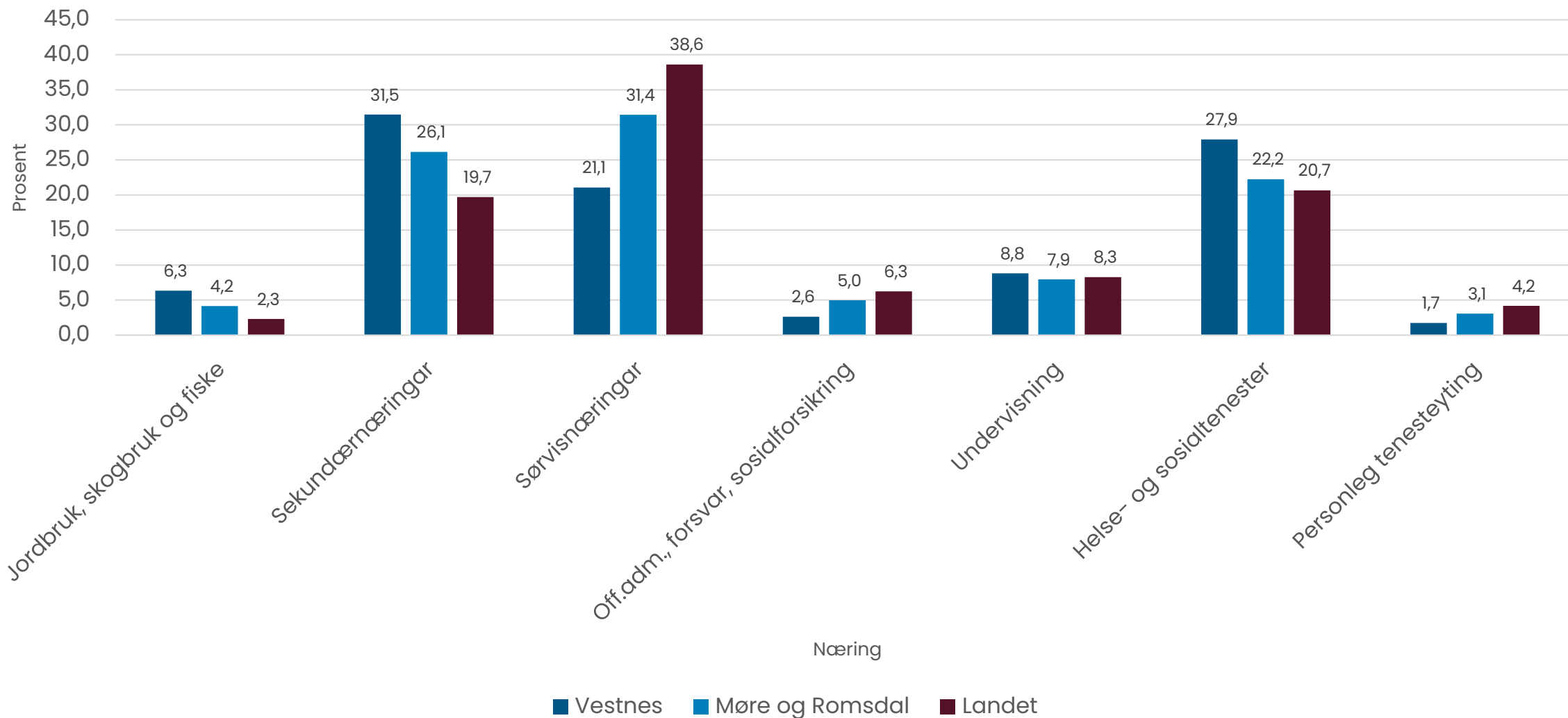

Sekundærnæringer:  
Industri, bygg og anlegg og kraft og vassforsyning.  
Sørvisnæringer:  
Varehandel, hotell og restaurant, samferdsel og finans- og forretningsmessig tenesteyting.

Kjelde: SSB



## Tal sysselsette med arbeidsstad i kommunen, etter kjønn per 4. kvartal 2022

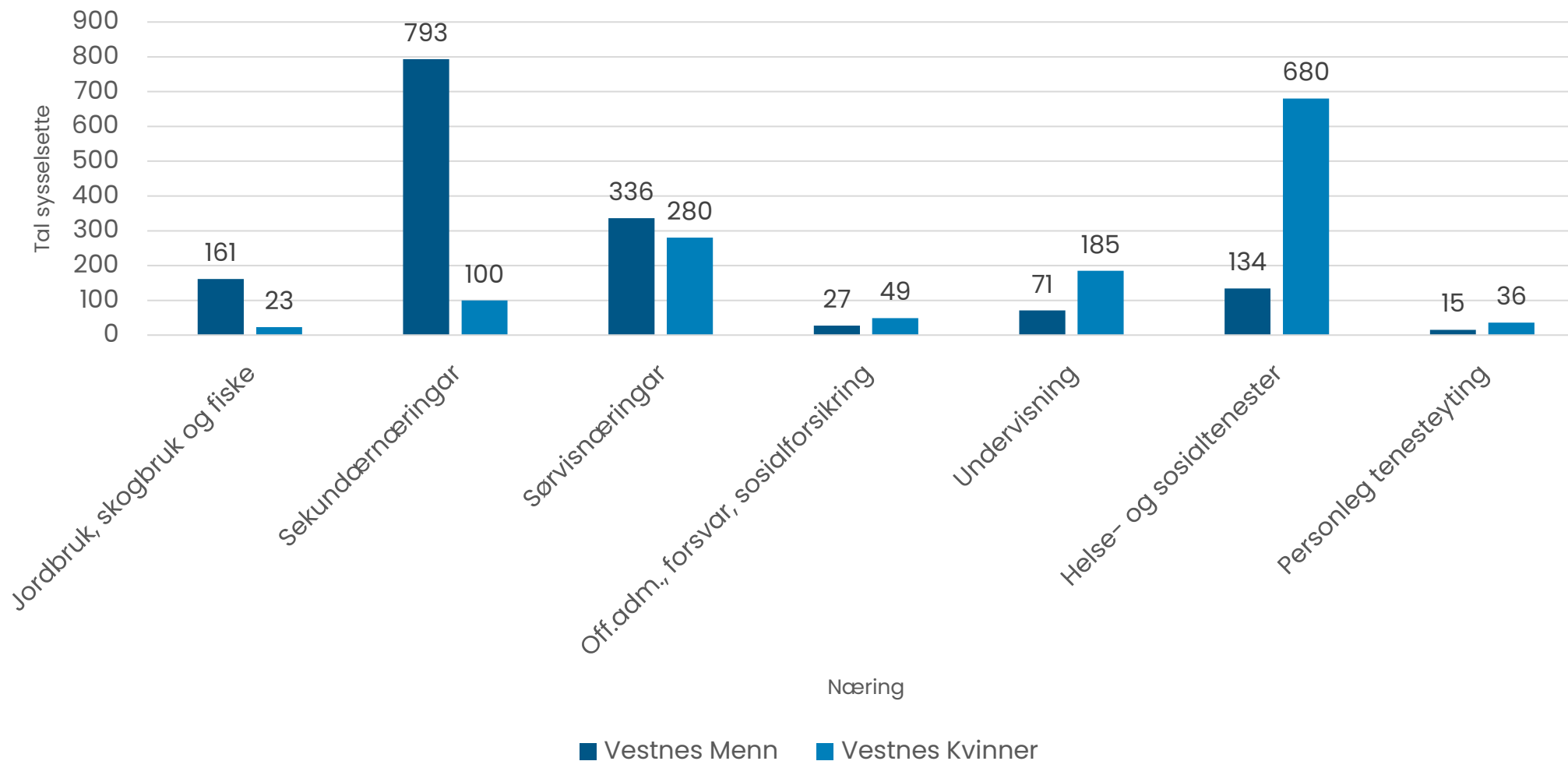

## Tal sysselsatte etter sektor og næring, per 4. kvartal 2022

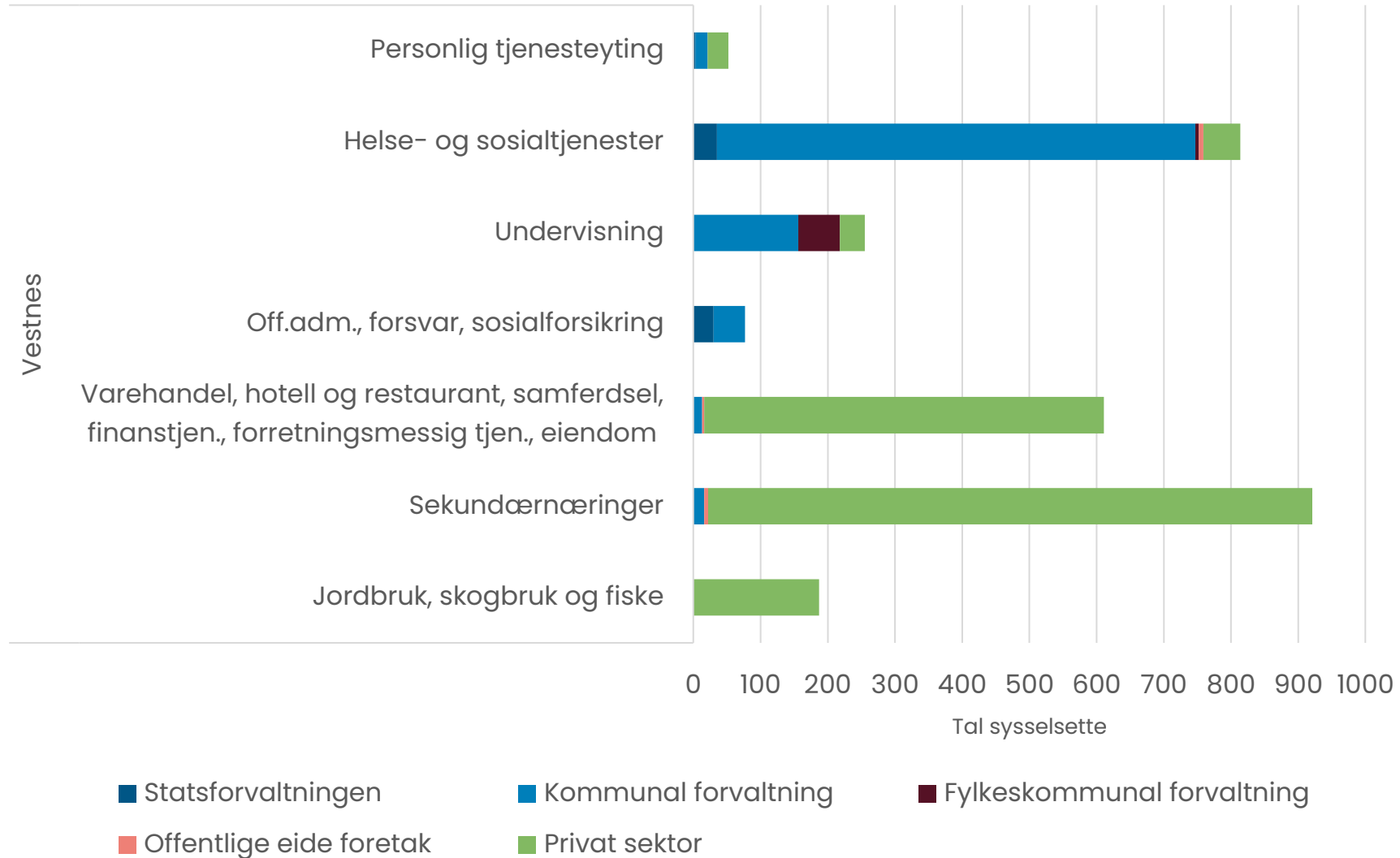



# Andel sysselsatte i statsforvaltninga, 2022



## Sysselsatte i statsforvaltninga, i prosent, 2022

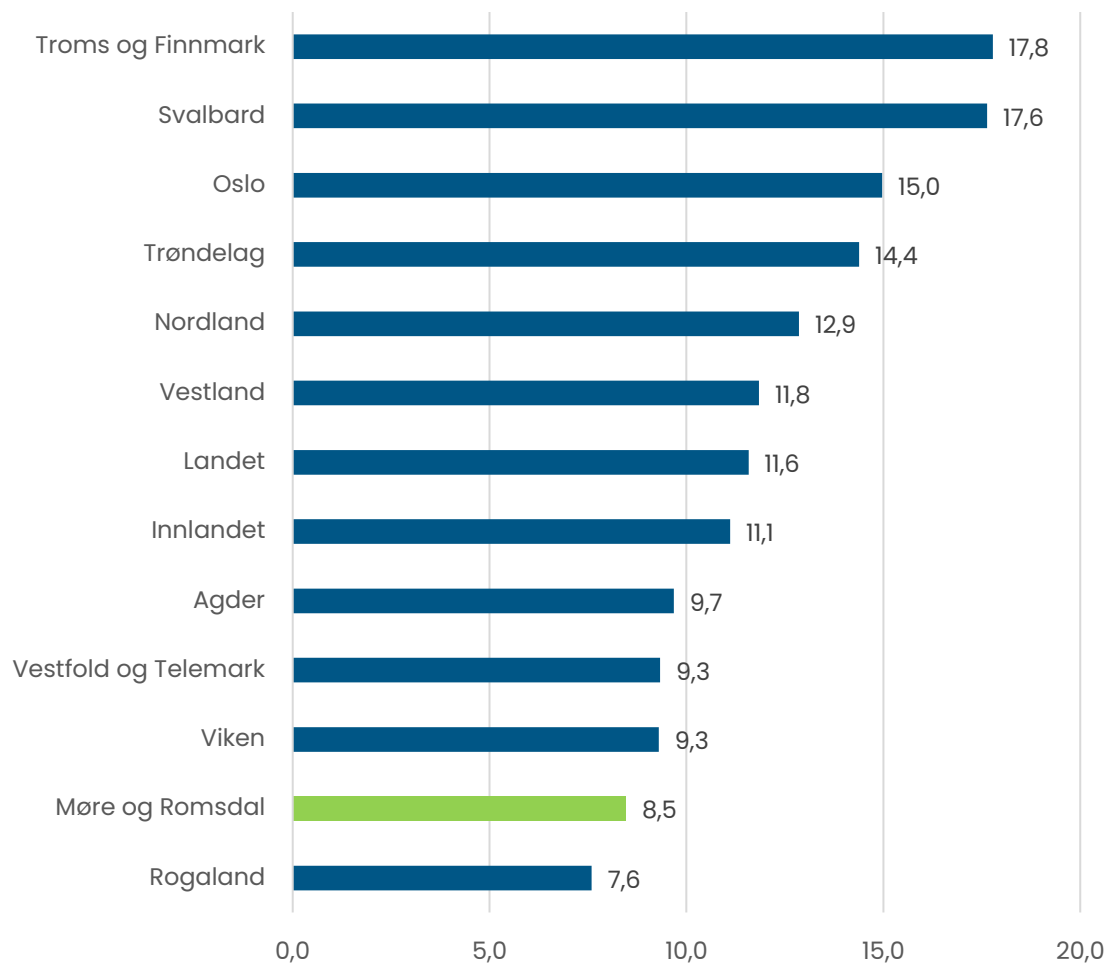

## Sysselsatte i statsforvaltninga, i prosent, 2022

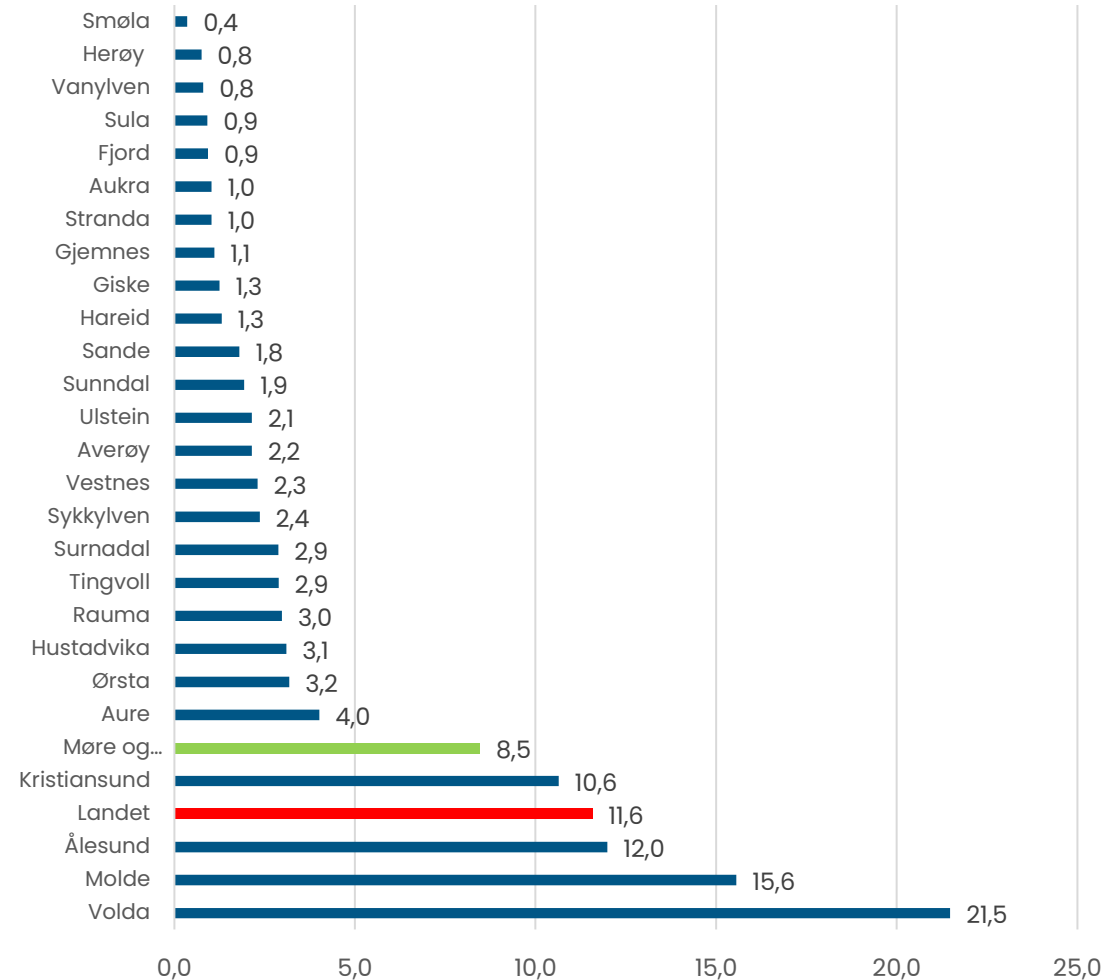

## Elevar etter vidaregåande skole, skoleåret 2023/2024

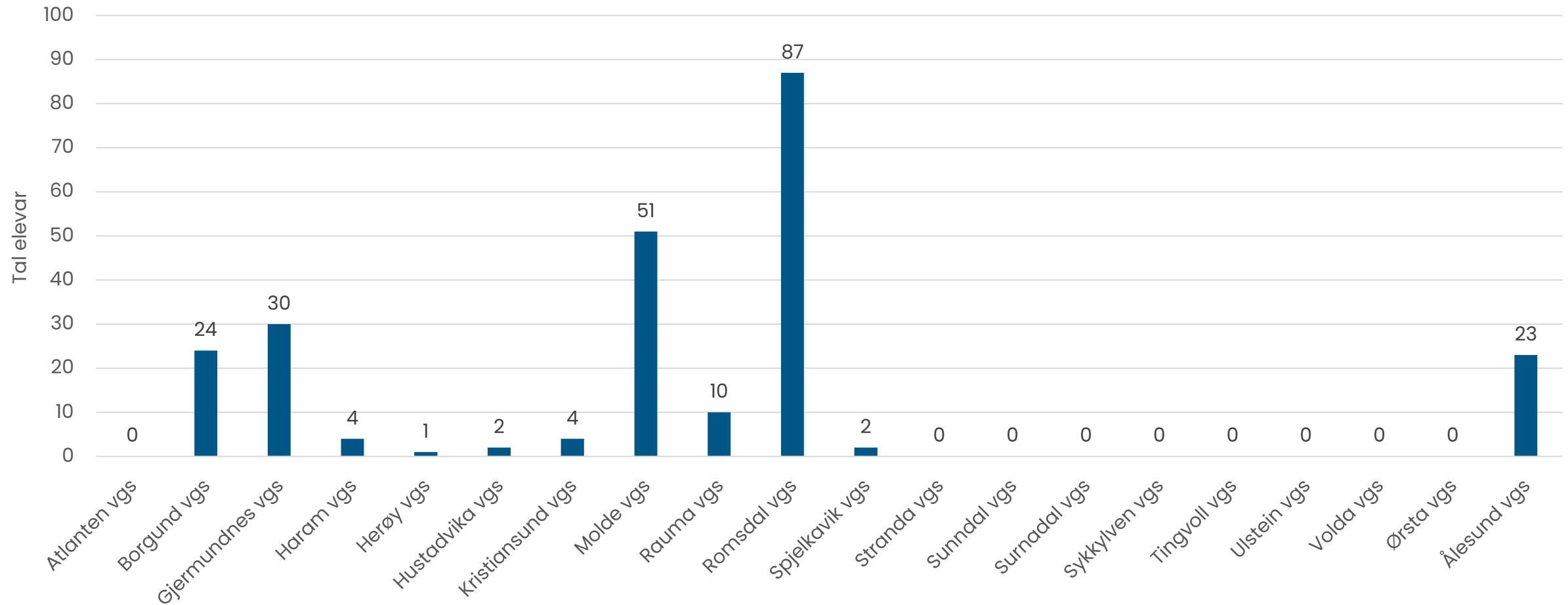

Kjelde: Møre og Romsdal fylkeskommune

Elevar busett i kommunen med ungdomsrett, per september 2022. Det kan vere elevar på skular i andre fylke som ikkje var registrert på dette tidspunktet. Utvalet er elevar i dei fylkeskommunale skulane – pbbbyk4 er ikkje inkludert i tala.



# Gjennomføring i vidaregåande etter heimkommune, 2016-kullet

## Alle utdanningsprogram

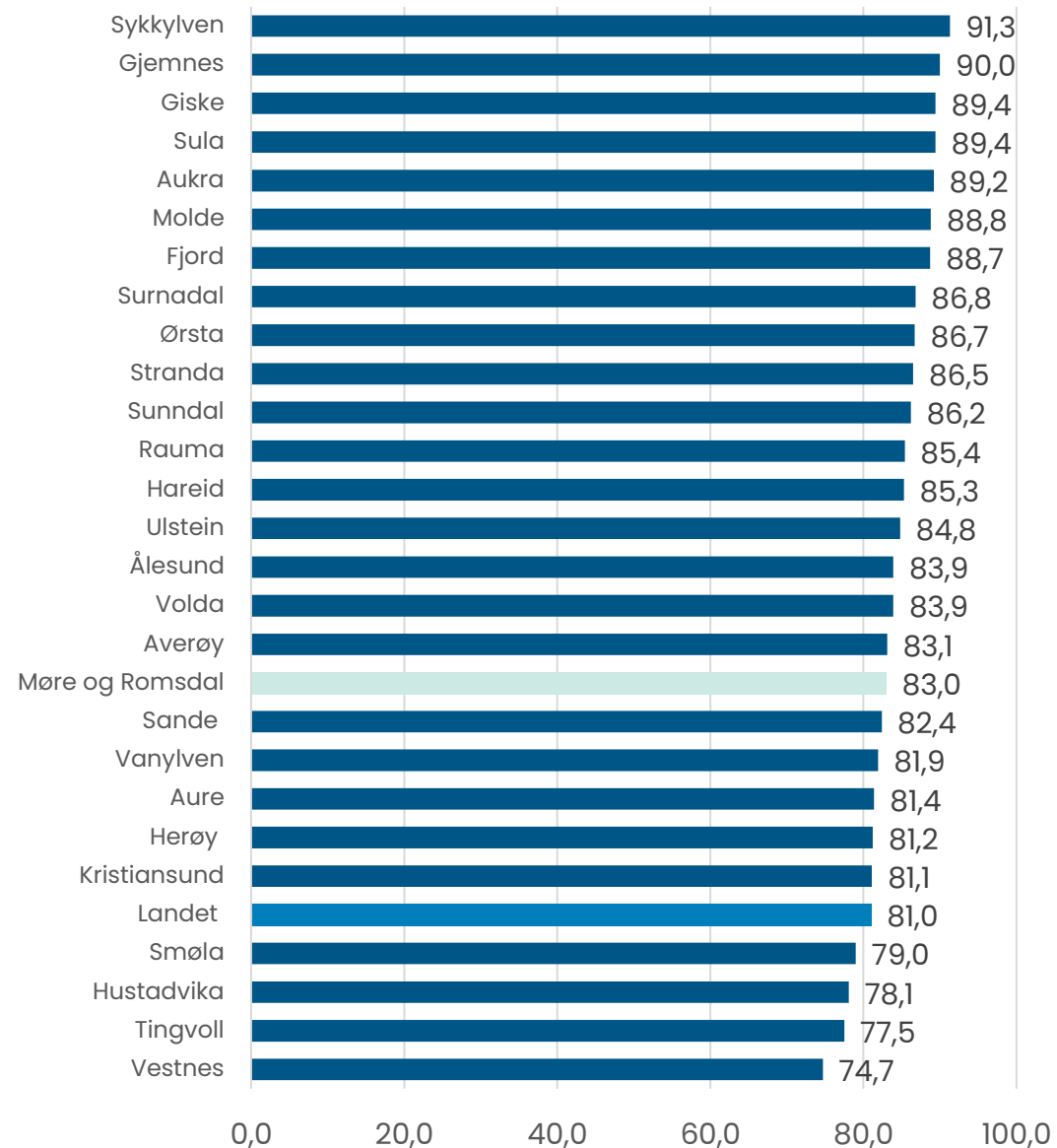

Kjelde: SSB



# Gjennomføring i VGS etter heimkommune 2016-kullet

## Studieførebuande utdanningsprogram

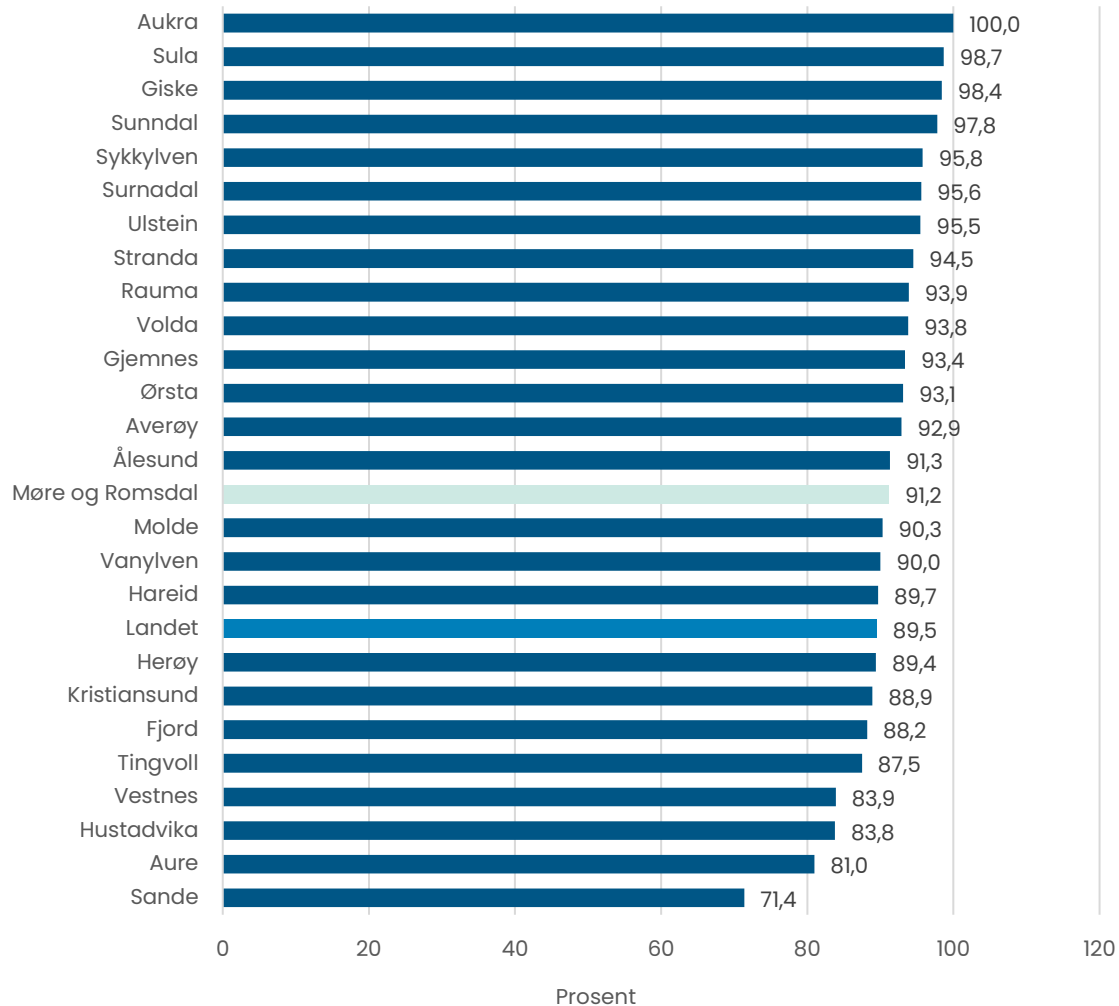

## Yrkesfaglege utdanningsprogram

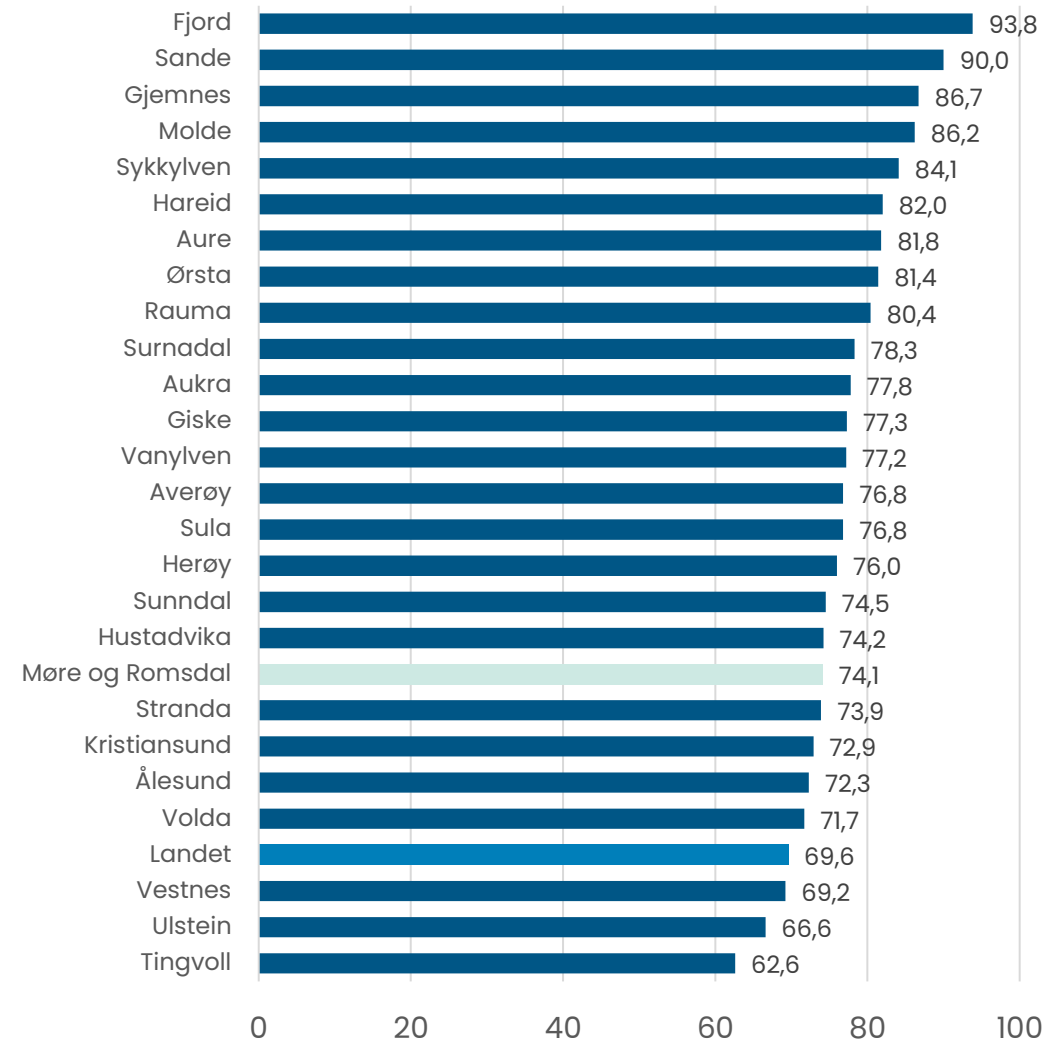

# Tal personer utanfor arbeid, utdanning og arbeidsmarknadstiltak, 2022

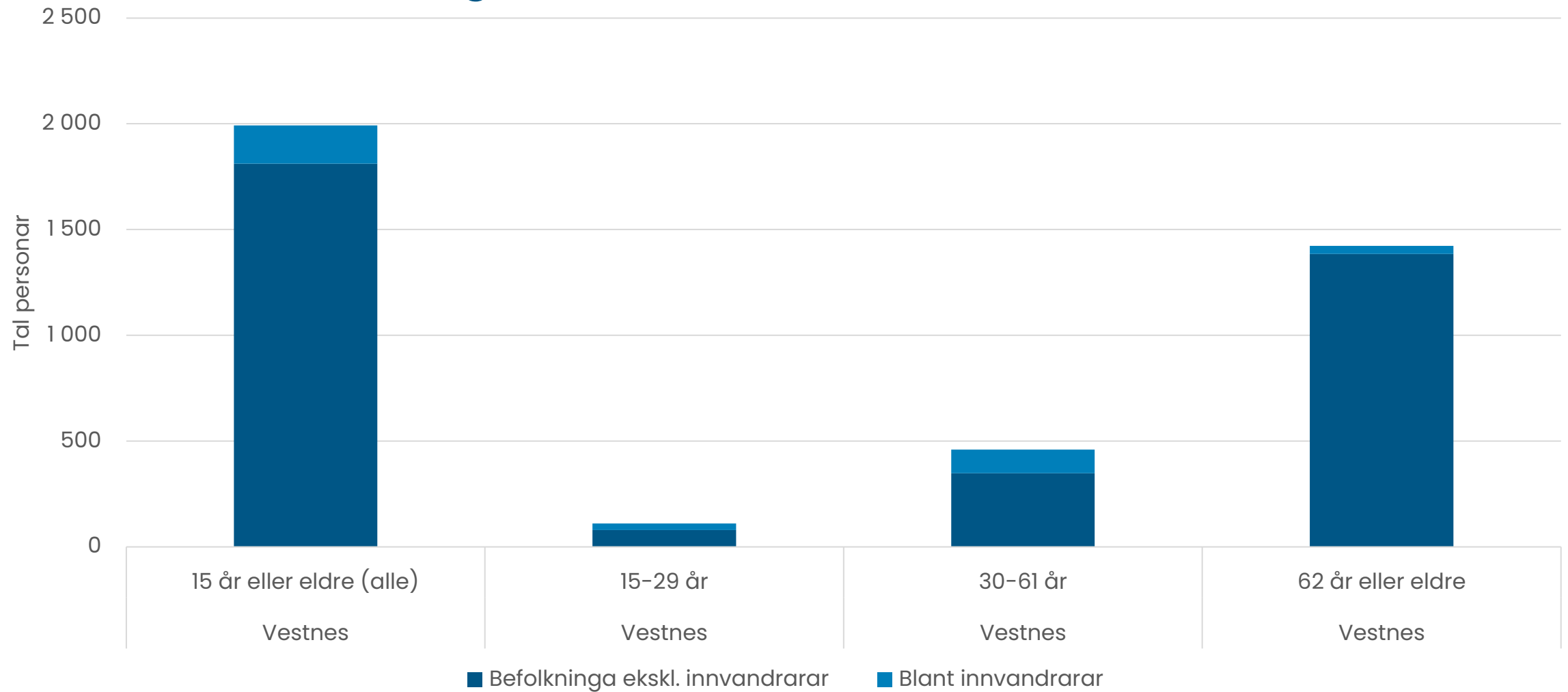



# Ungdom som ikkje er i arbeid, utdanning eller arbeidsmarknadstiltak (NEET)

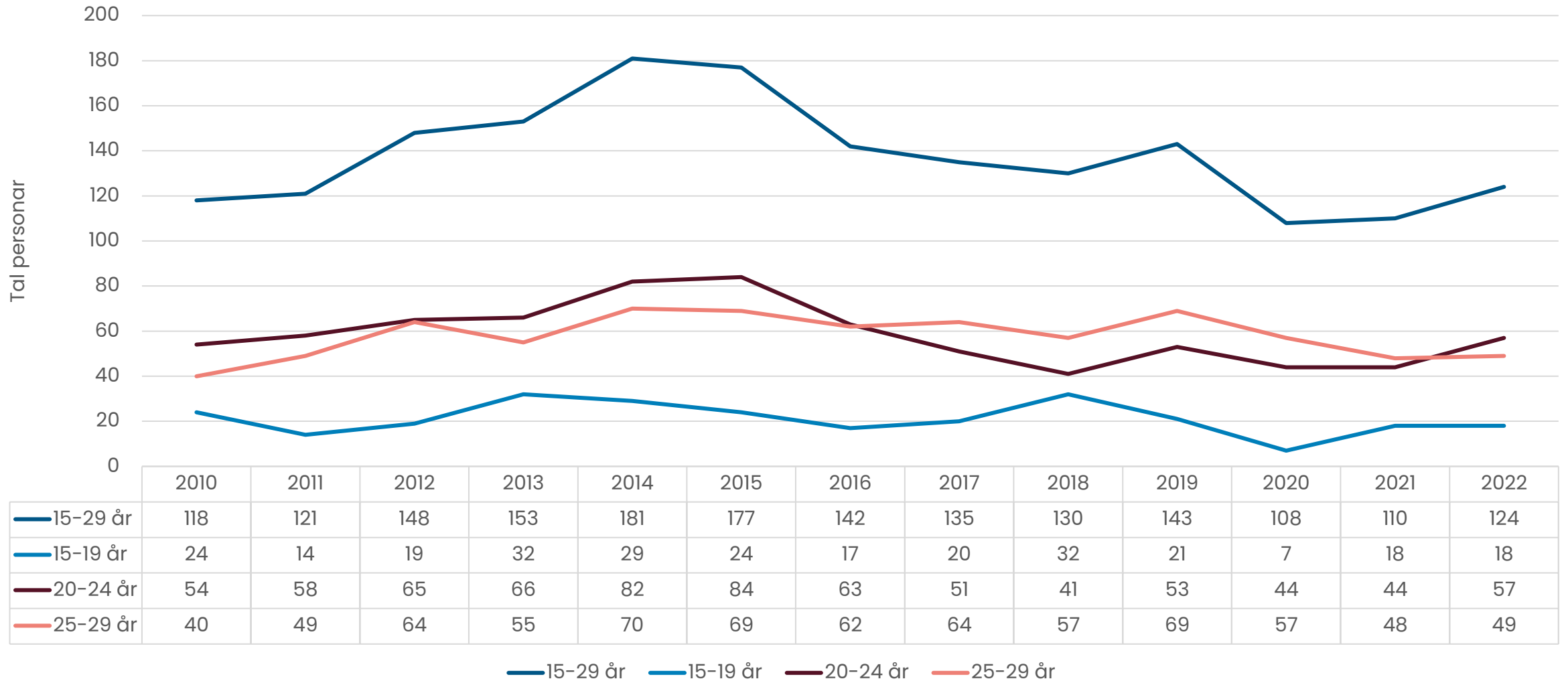



# Andel av befolkninga som er utanfor arbeid, utdanning og arbeidsmarkedstiltak, 2022

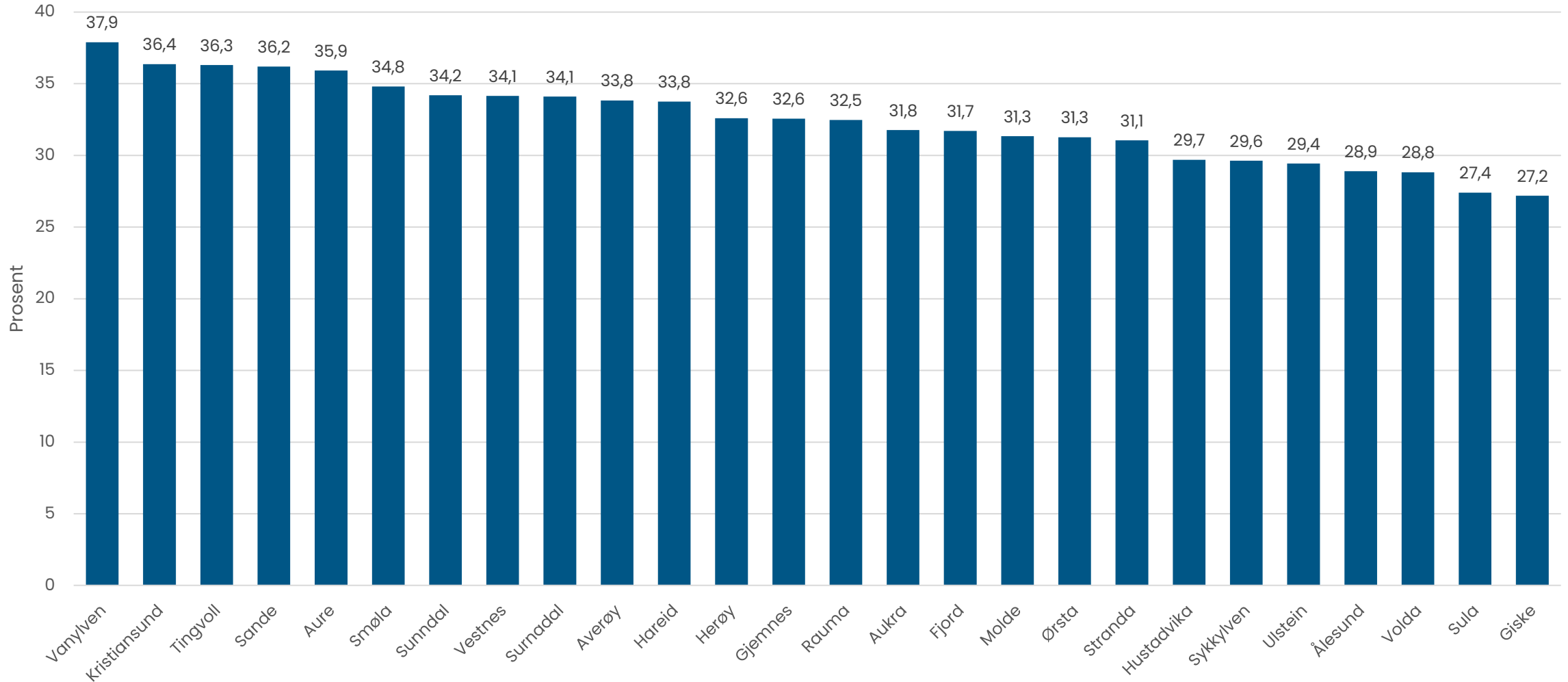

## Utdanningsnivå i befolkninga\*

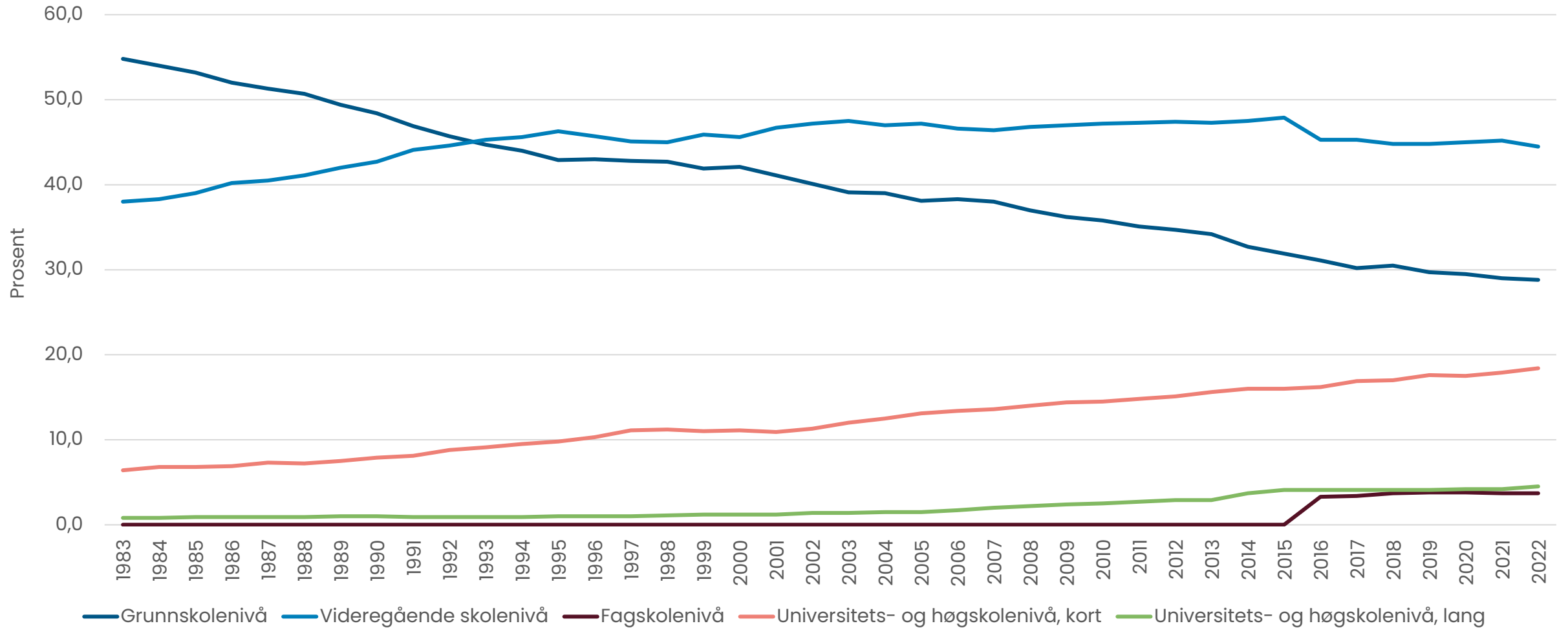



## Utdanningsnivået i befolkninga\*, etter kjønn, 2004 og 2022

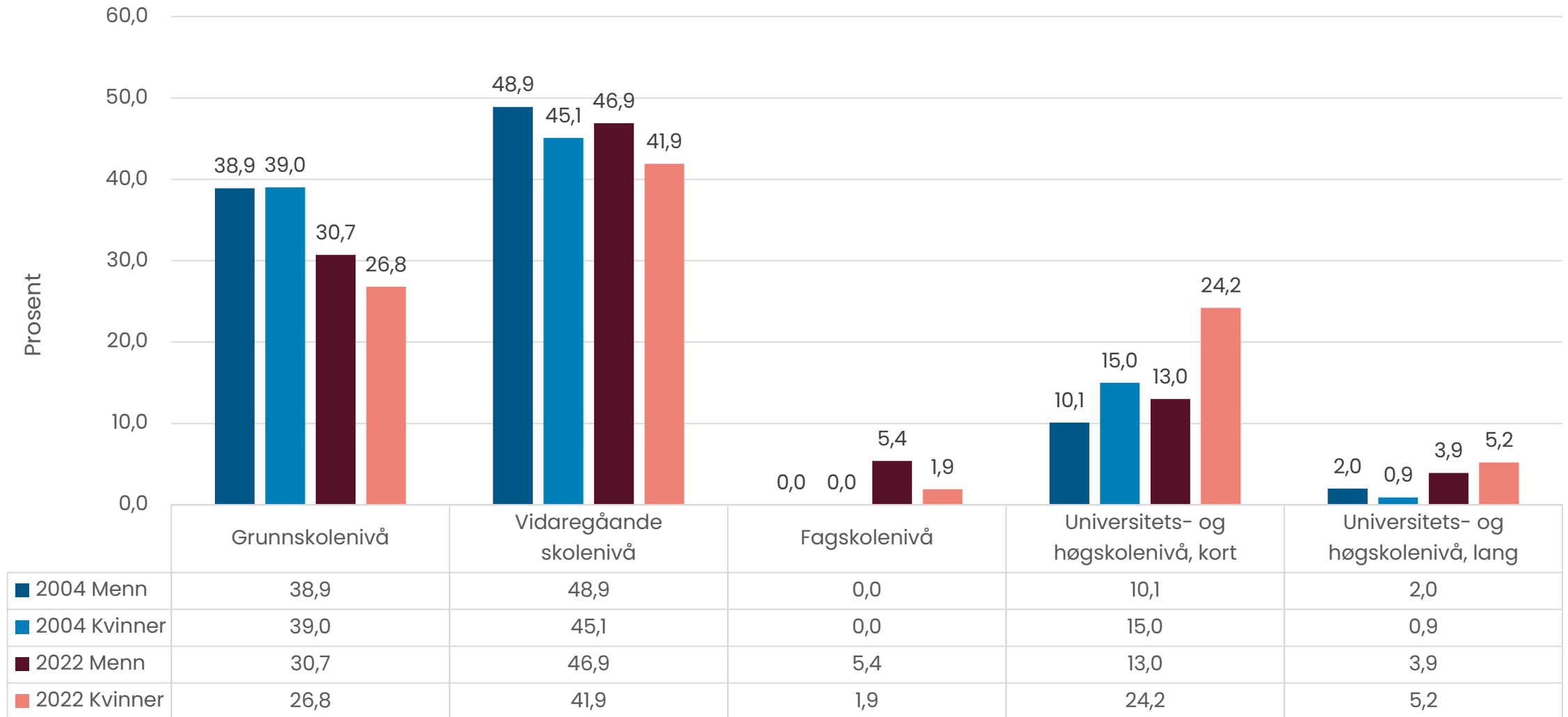

## Median bruttoinntekt, 2013 og 2021

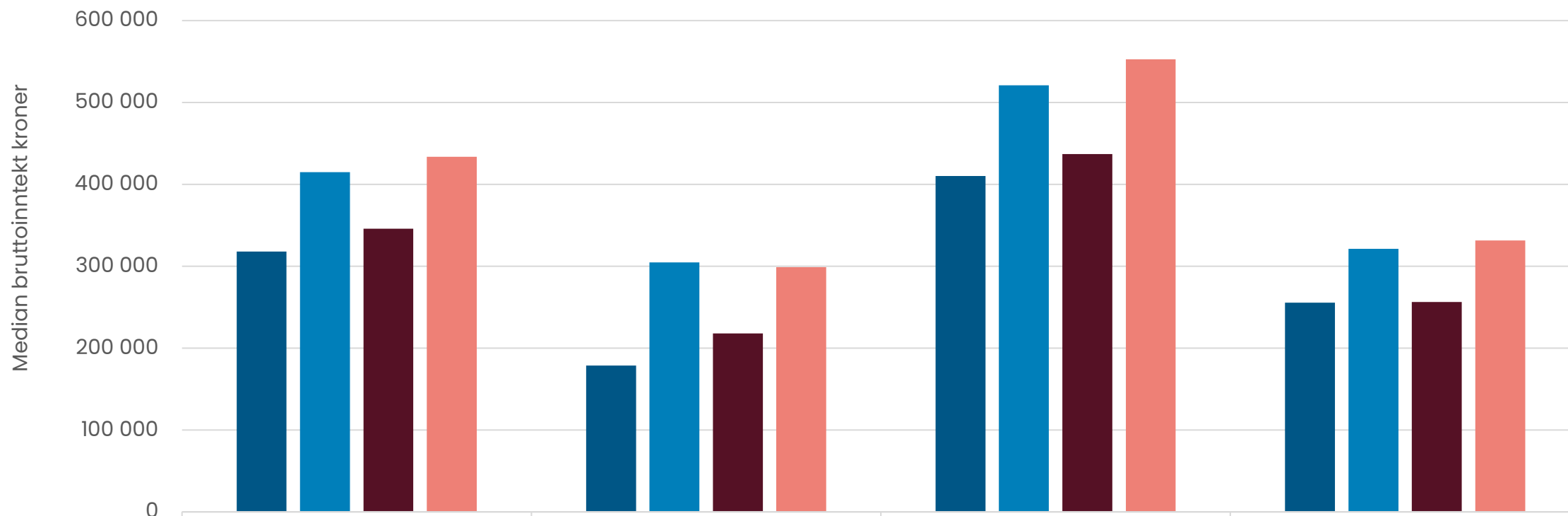

	Total	17-34 år	35-66 år	67 år eller eldre
■ Vestnes, 2013	317 900	178 700	410 200	255 700
■ Vestnes, 2021	415 000	304 700	521 000	321 400
■ Møre og Romsdal, 2013	345 800	218 000	437 000	256 300
■ Møre og Romsdal, 2021	433 800	298 900	552 700	331 600

## Samla arealbruk og arealressursar, i prosent, kommune, fylket og landet, 2022

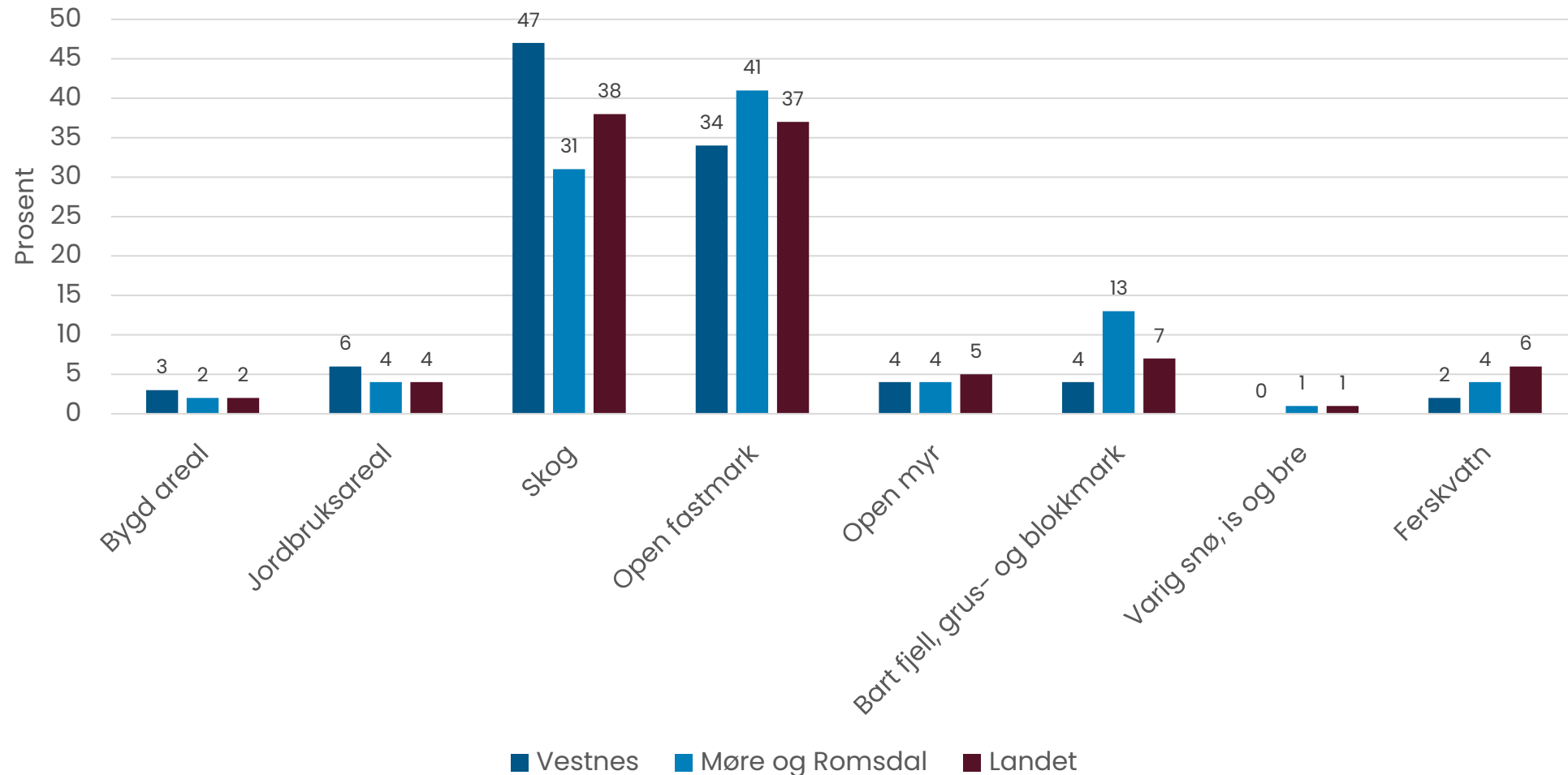

## Samla arealbruk i kommunen, i km<sup>2</sup>, per 2022

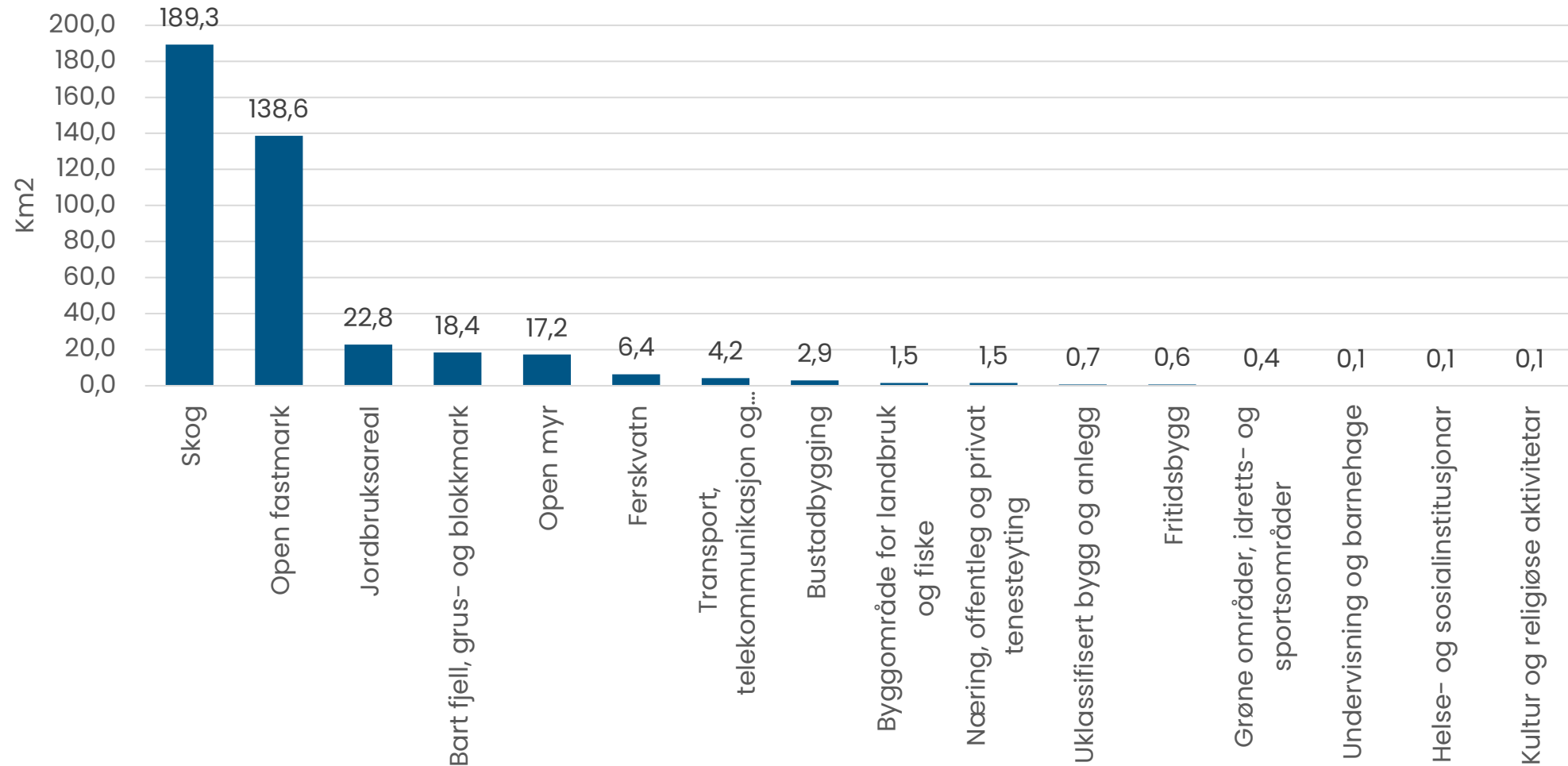

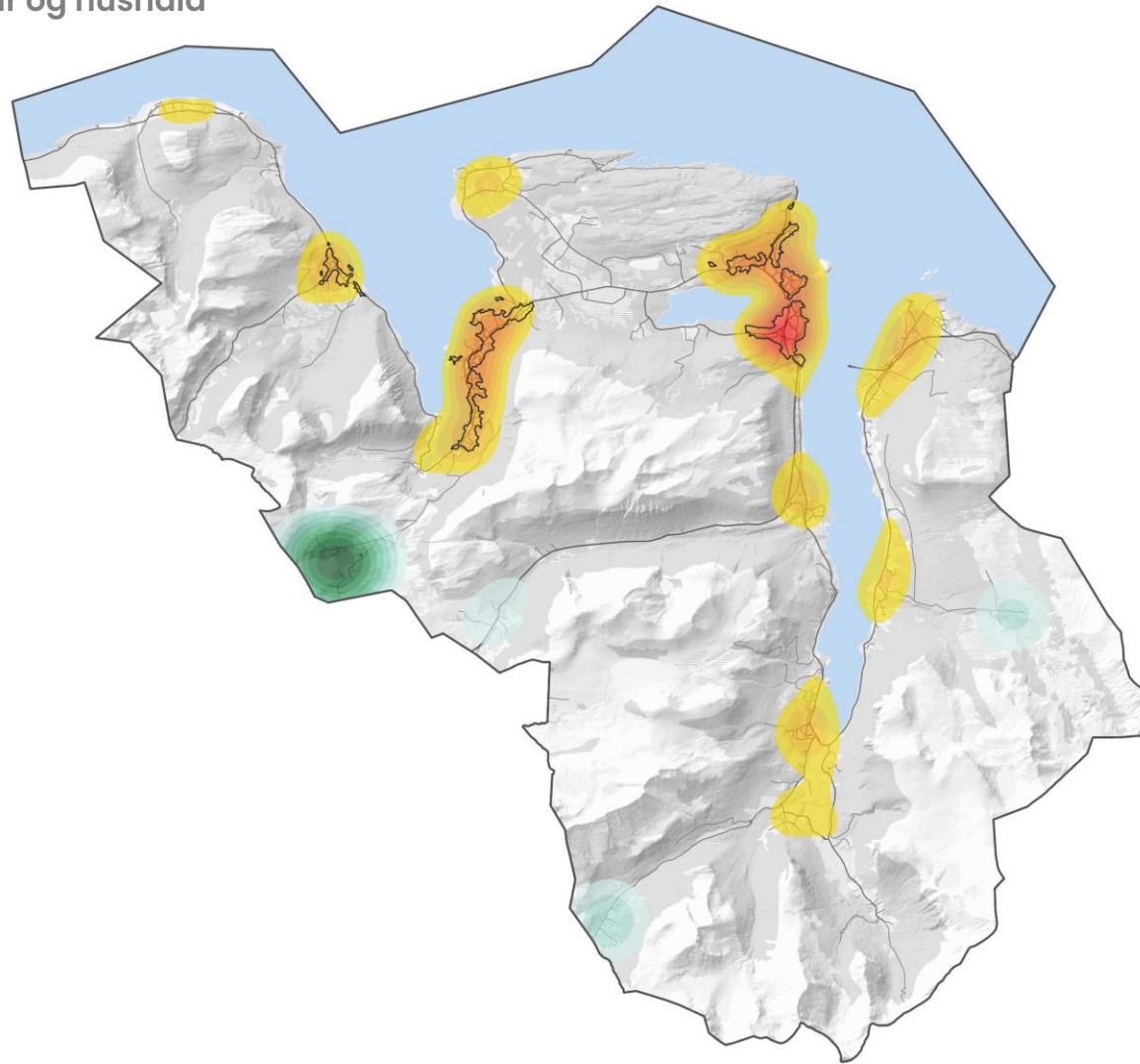

40 Tettleik (per km<sup>2</sup>)  
av bustadbygg

90  
180



9 Tettleik (per km<sup>2</sup>)  
av fritidsbygg

18  
30



Tettstadsgrenser 2019 (SSB)



## Hushald etter type

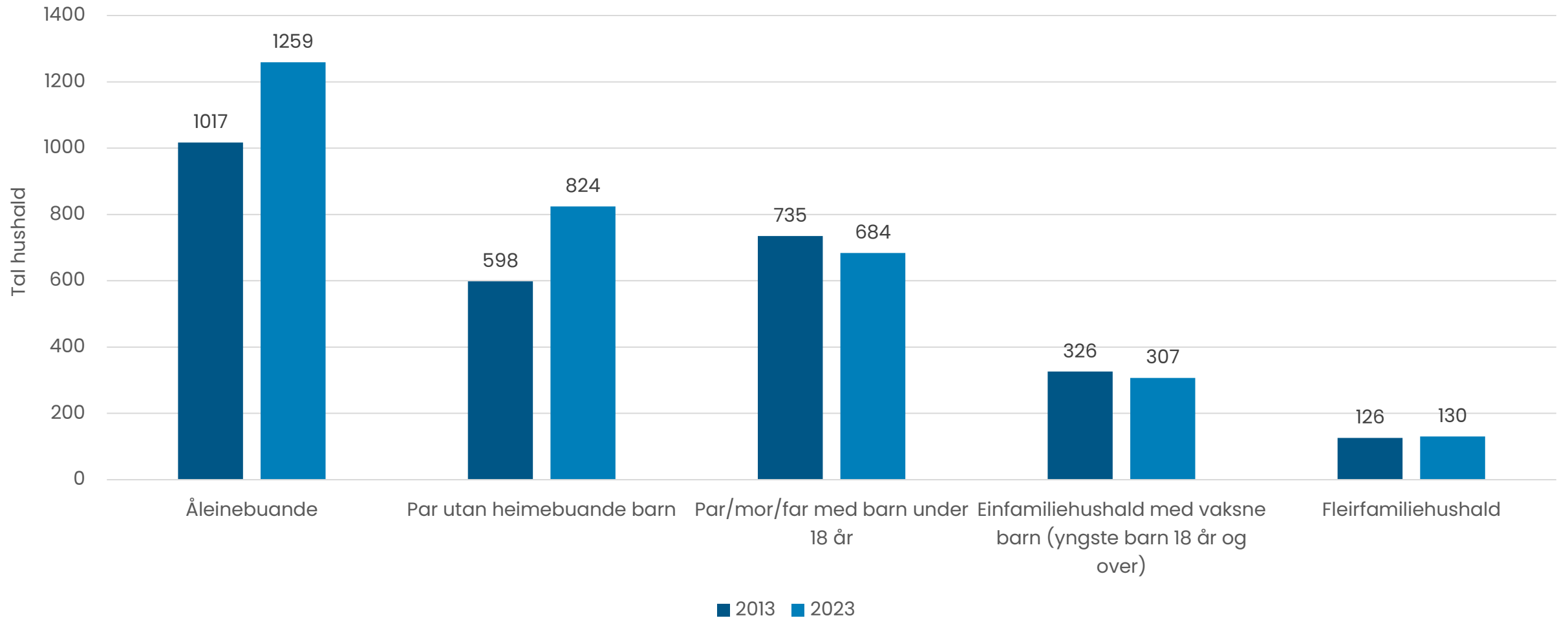

## Bustader etter type

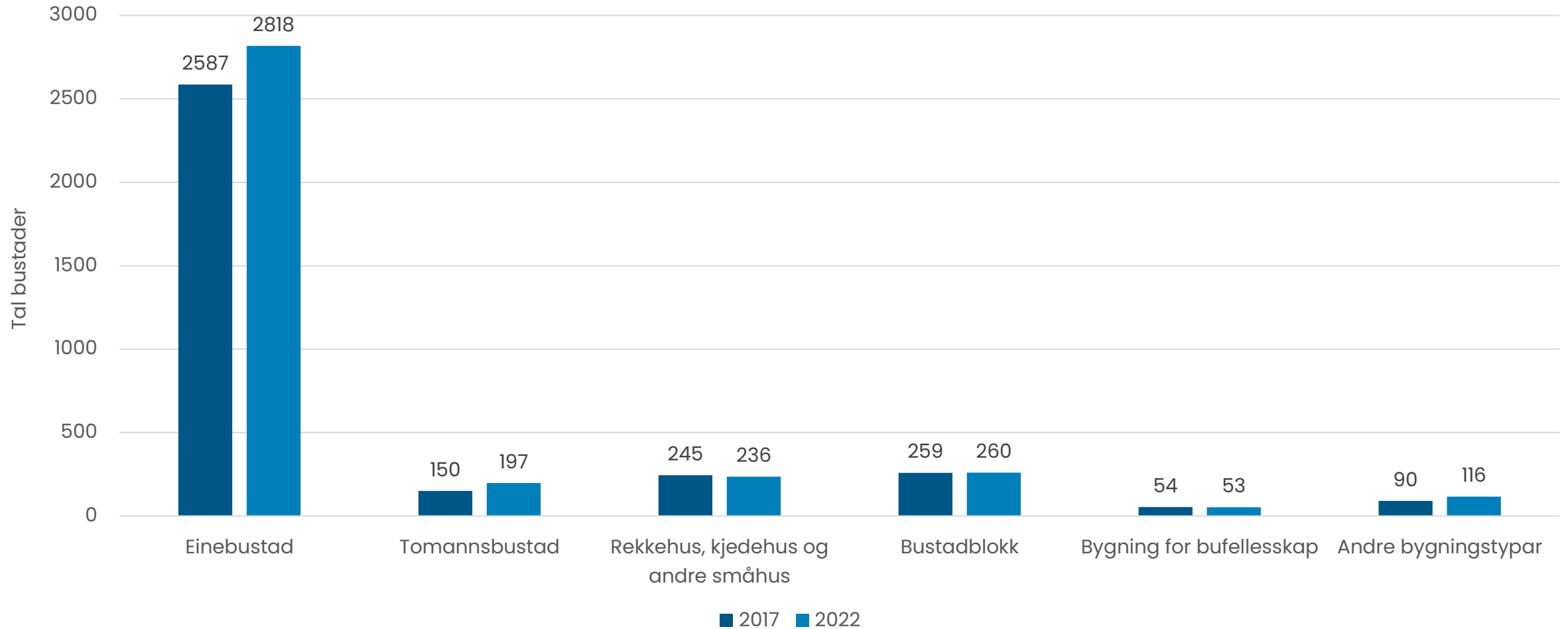

## Igangsette og fullførte bustadar

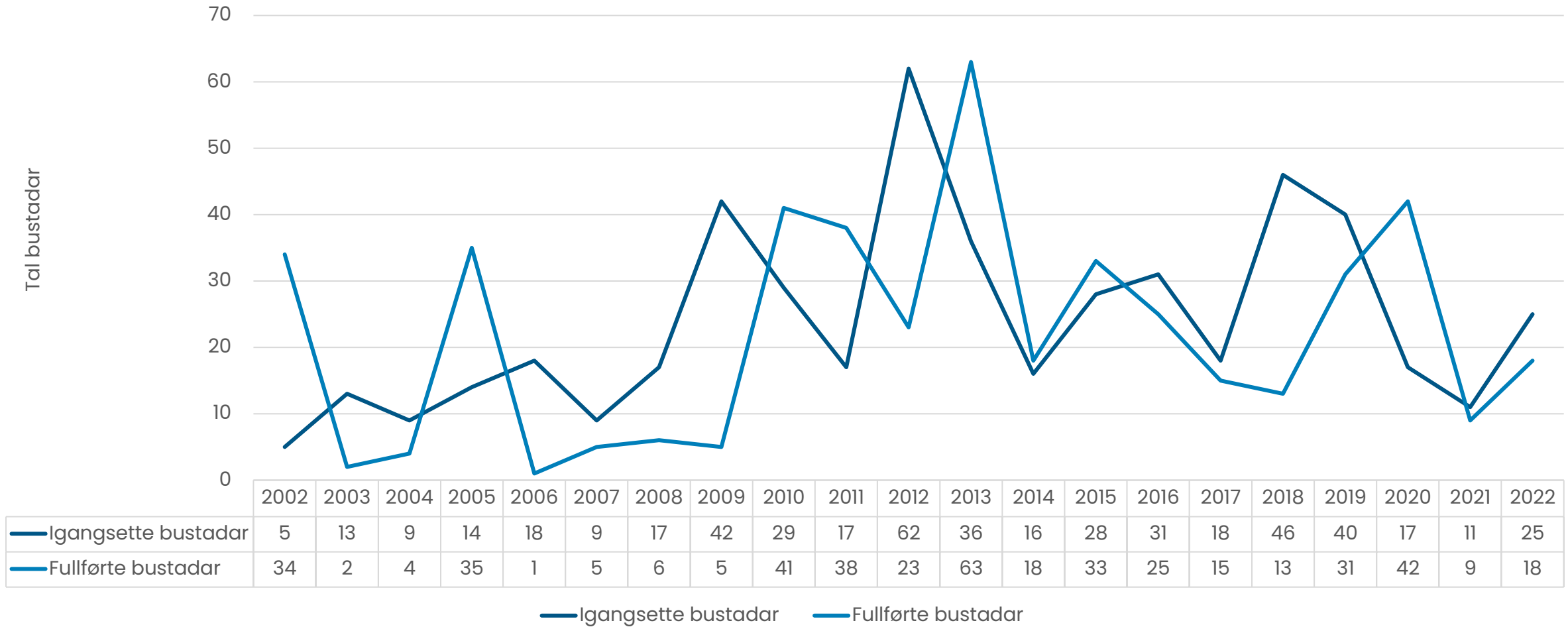





# Folkehelse-undersøkinga

Her blir det presentert eit utval tema/spørsmål frå Folkehelseundersøkinga, som vart gjennomført og arbeidd med i Møre og Romsdal våren 2021.





## I kva grad trivst du i nærmiljøet ditt? Prosent

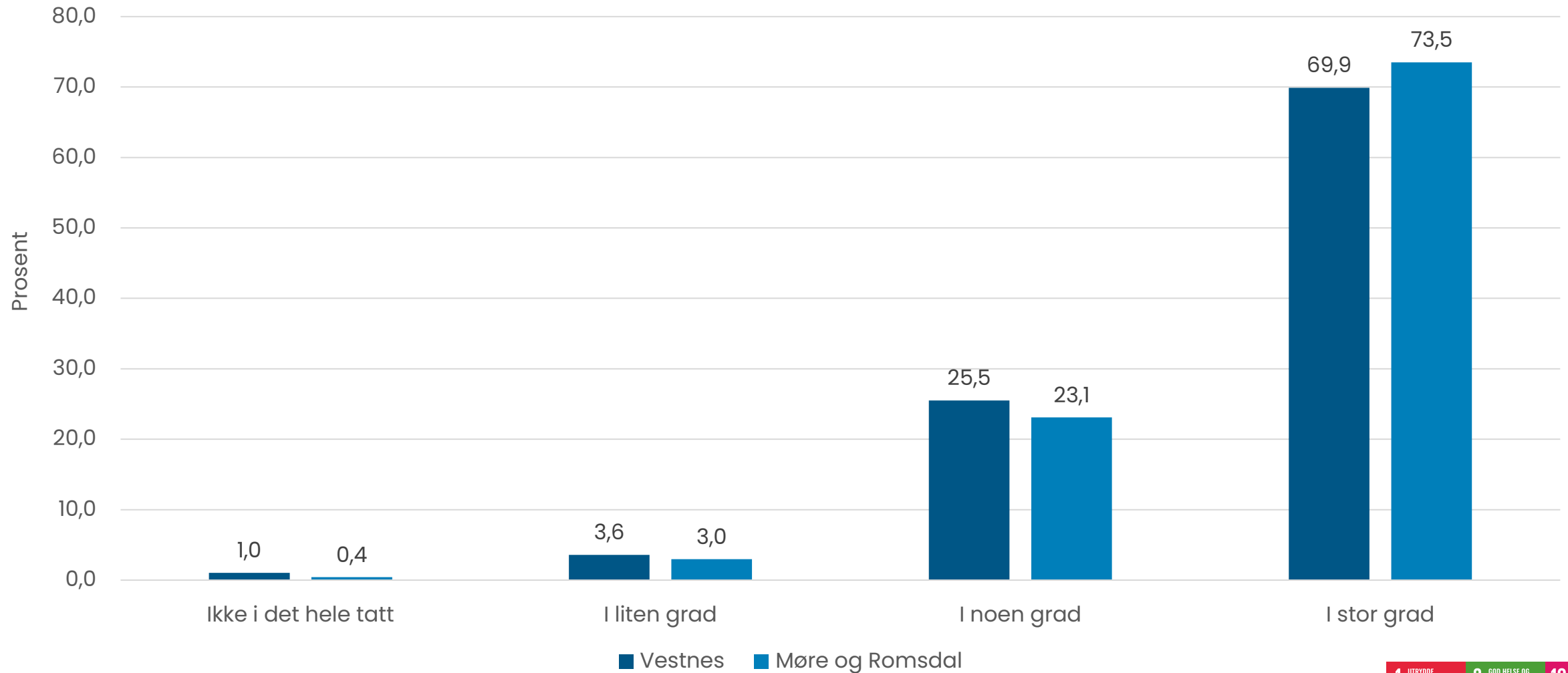



## Vil du stort sett seie at folk flest er til å stole på, eller at ein ikkje kan vere for forsiktig når en har med andre å gjere? Prosent

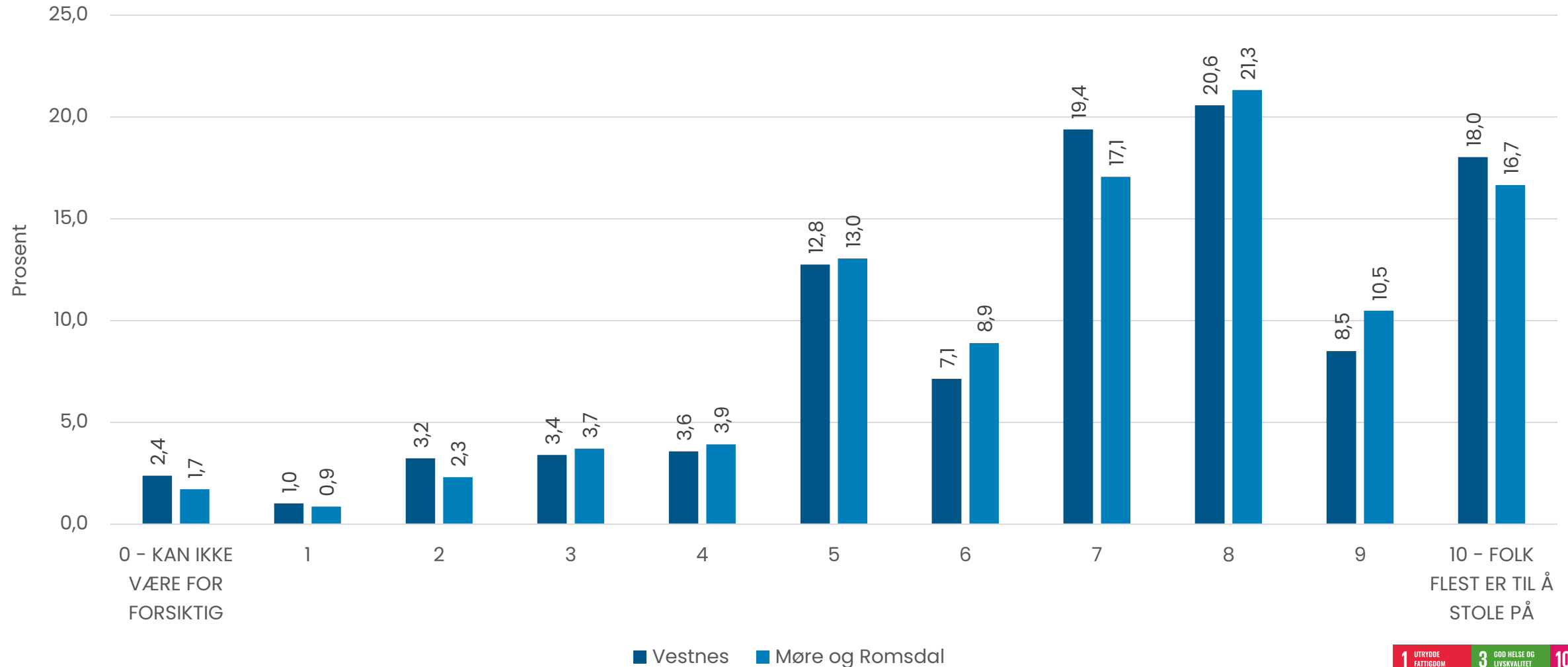



## I kva grad føler du at du høyrer til på staden der du bur? Prosent

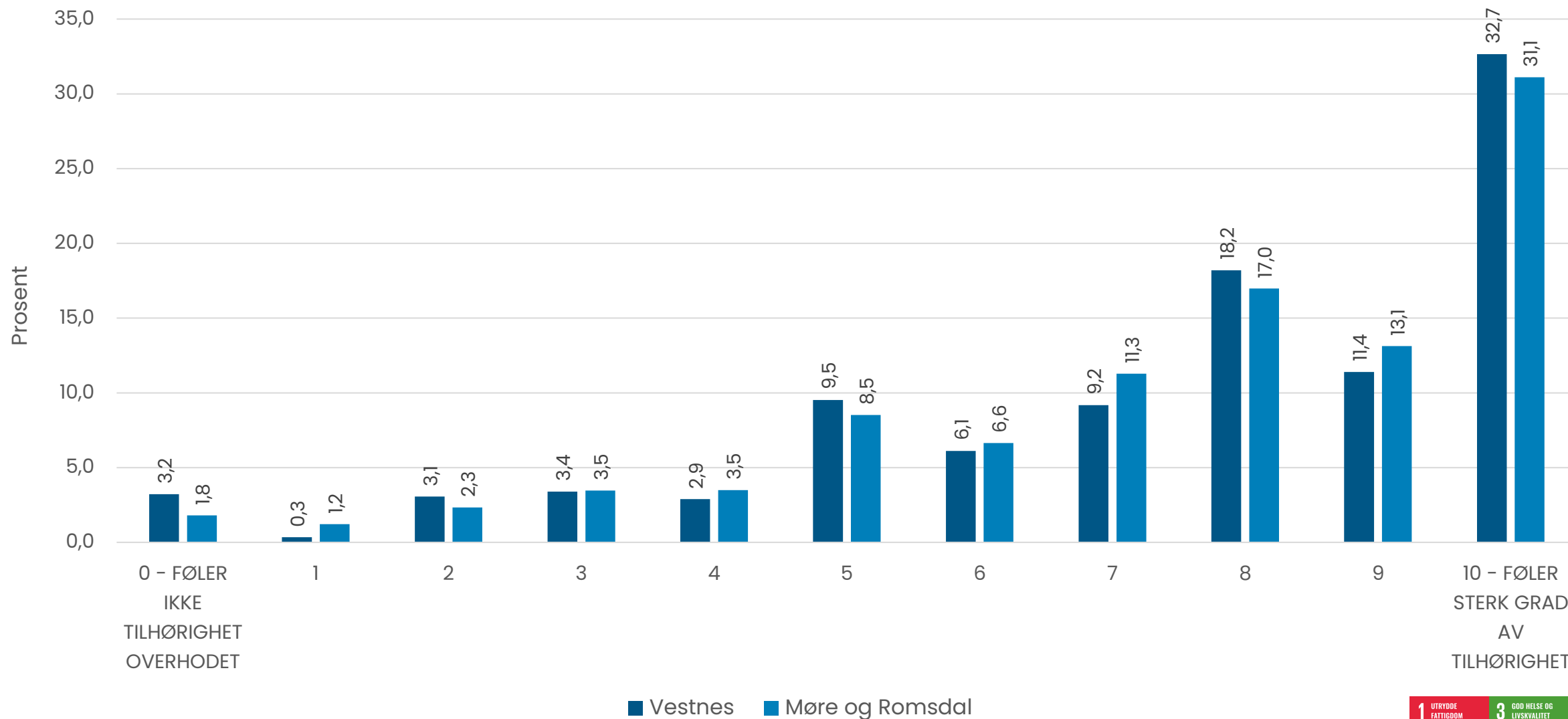

## Alt i alt, kor trygg føler du deg når du er ute og går i nærmiljøet? Prosent

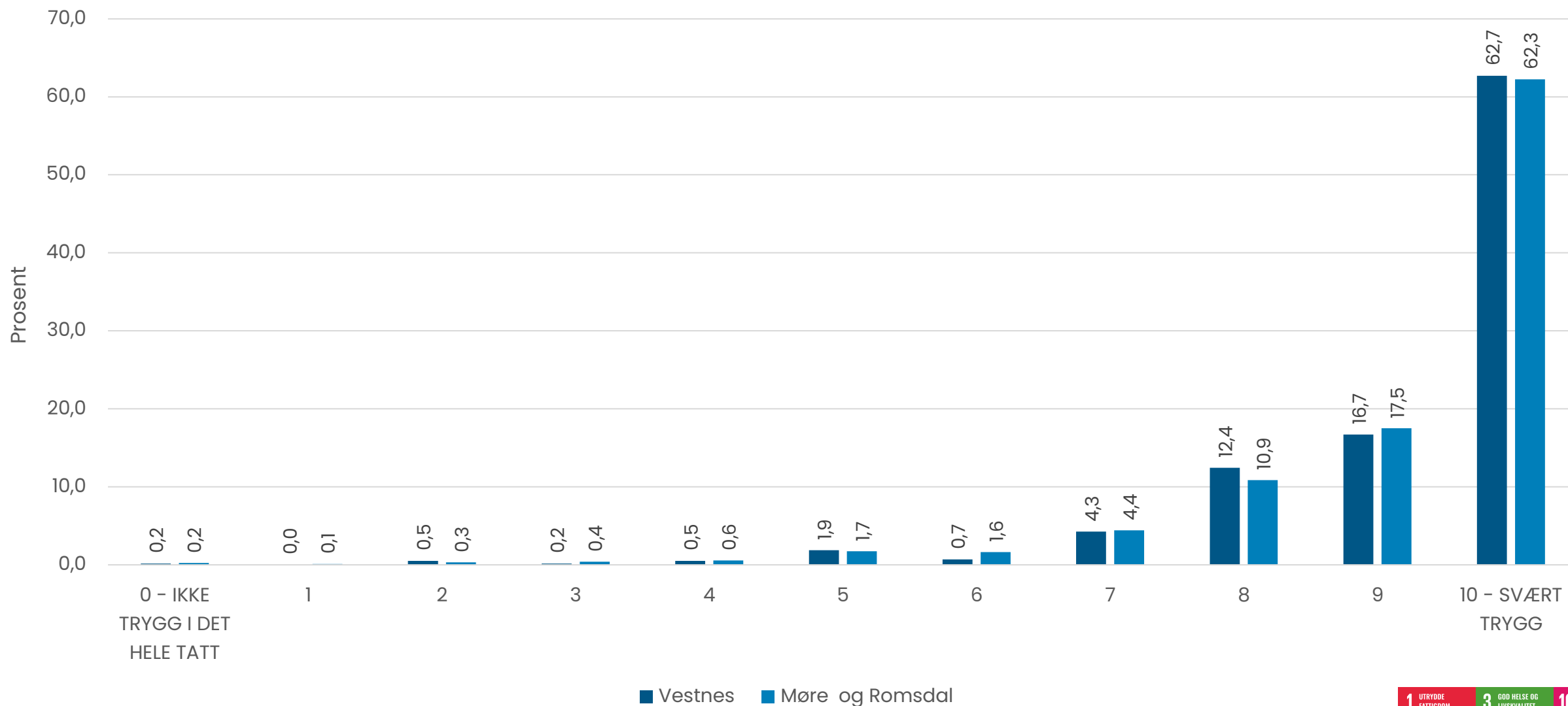



## I kva grad føler du deg trygg på at du vil få god helsehjelp når du har behov for det? Prosent

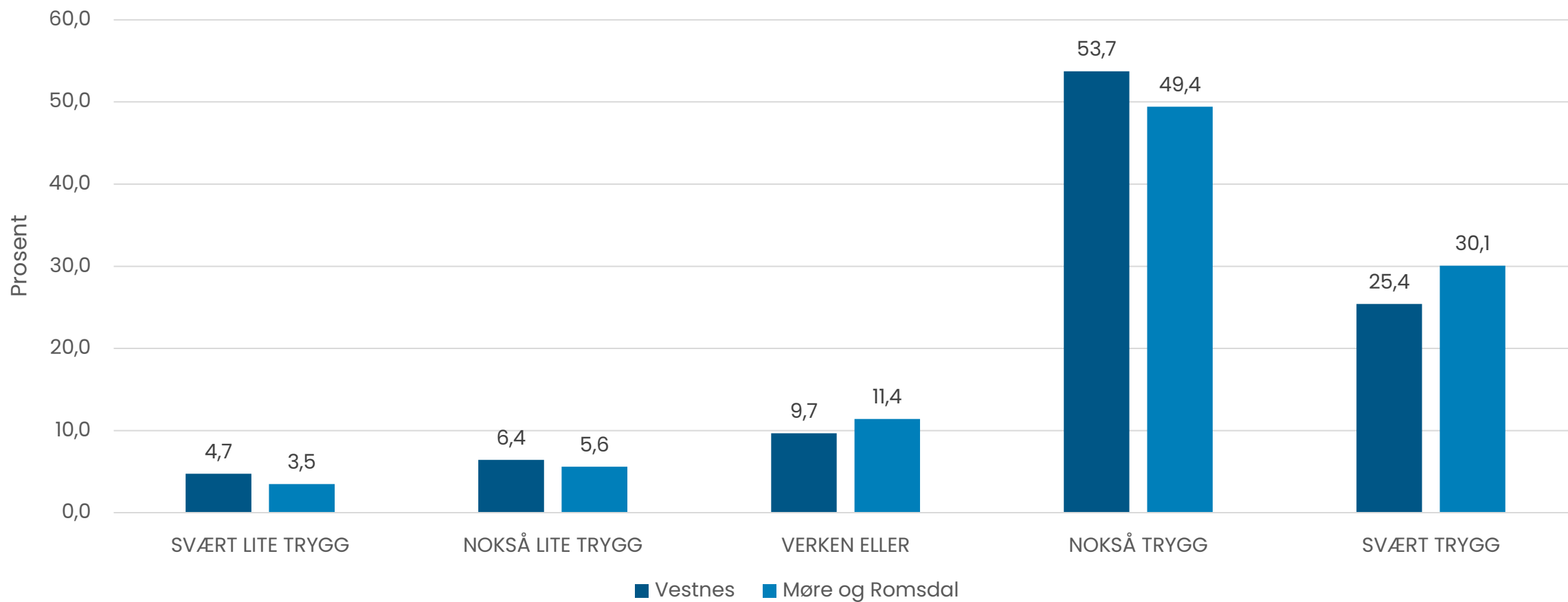



# Omtrent kor mange timar sit du i ro på ein vanleg kvardag?

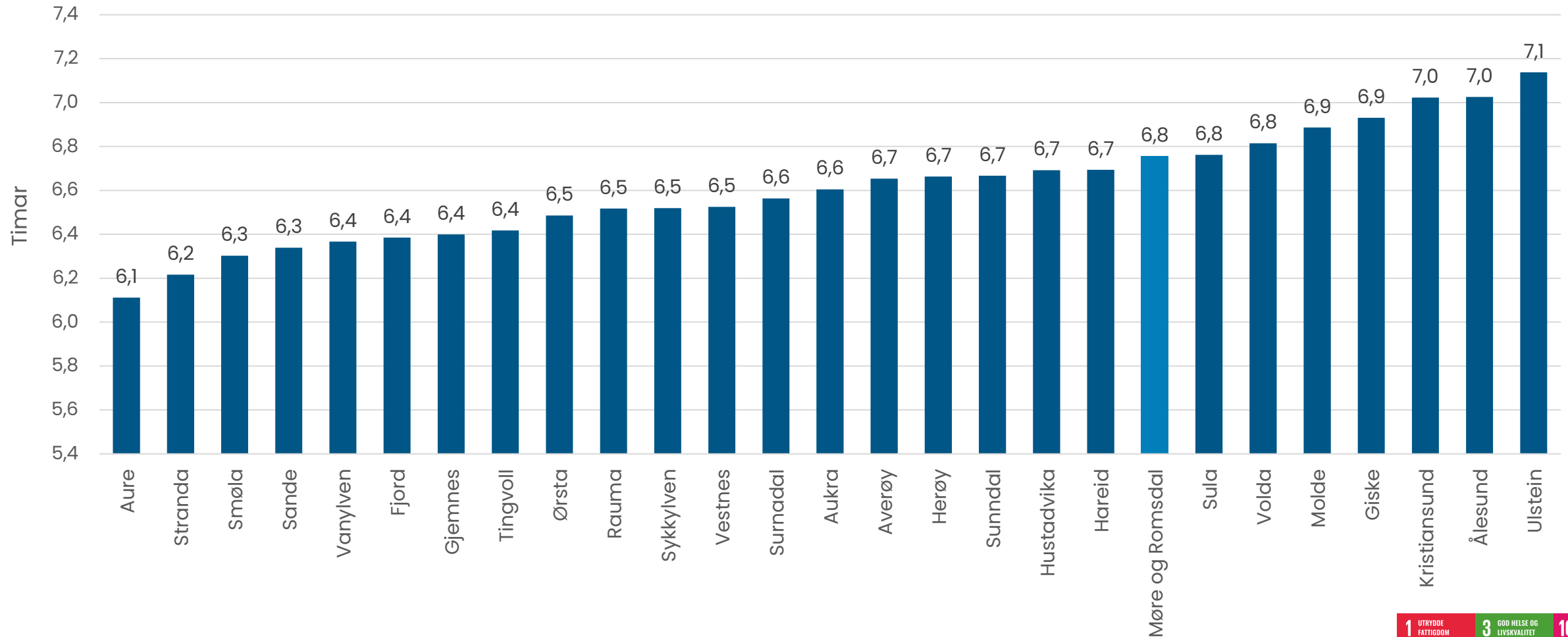



## Hender det at du røykjer? Prosent

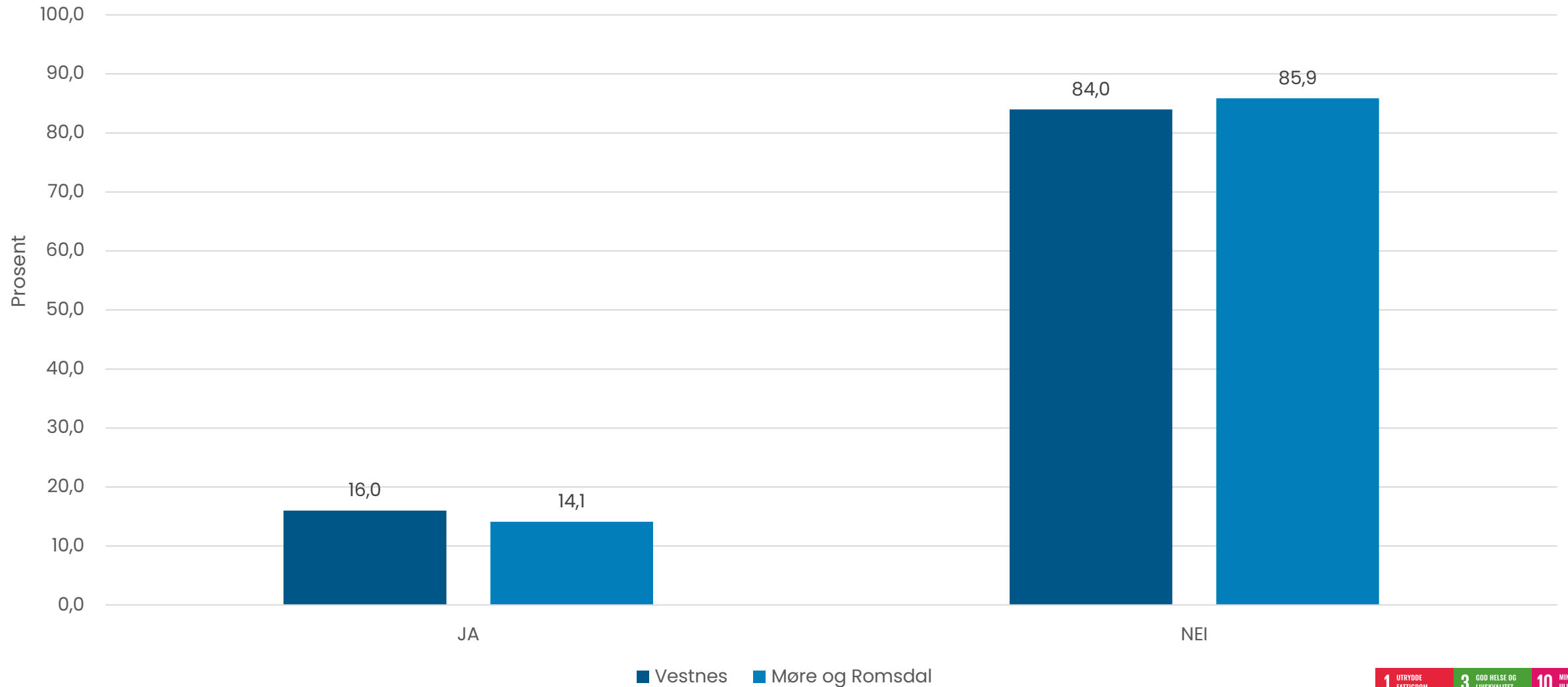



## Har du nokon funksjonsnedsettingar, eller har du plager som følgje av skade? Prosent

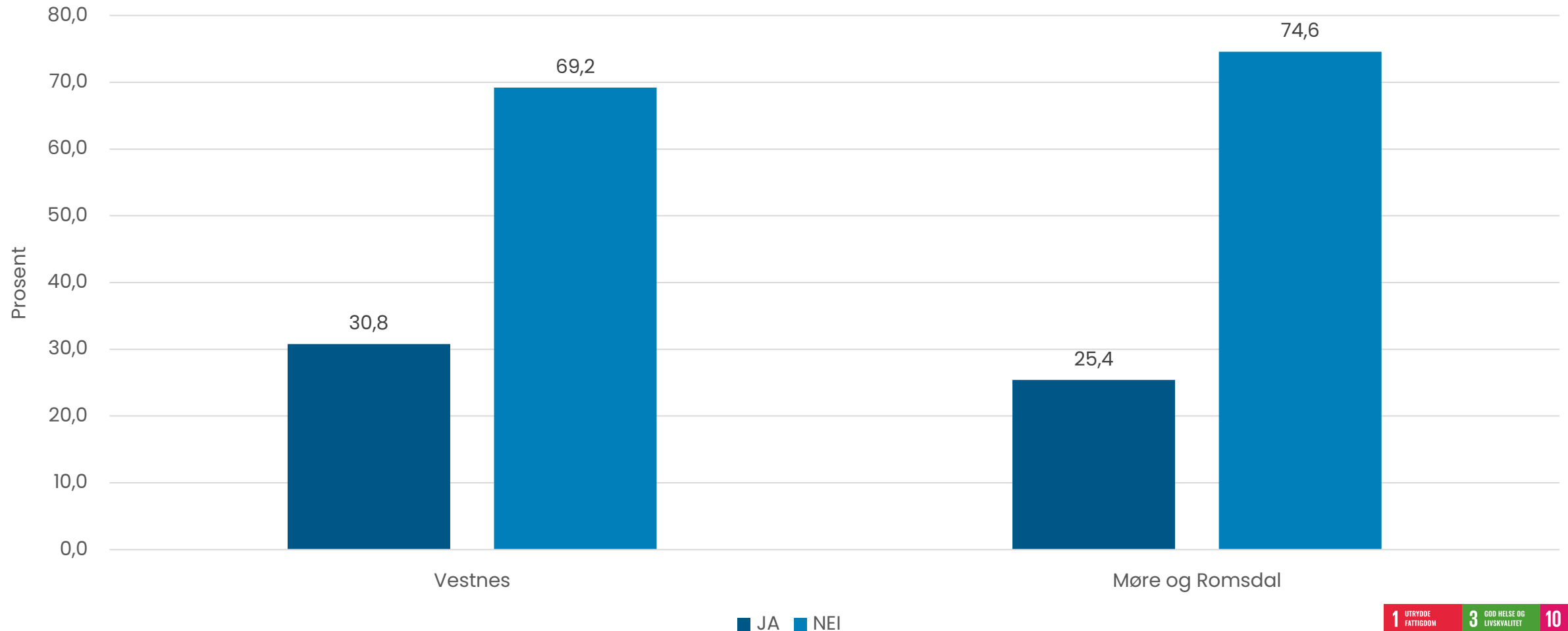



## Korleis påverkar funksjonsnedsettinga (plagene) kvardagen din? Prosent

